

EUROPA



FRANCE



Tarif Timbres 2017

TAAF

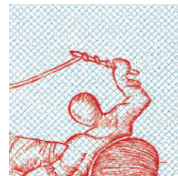
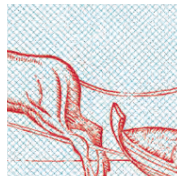
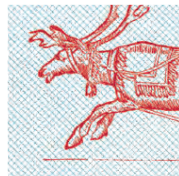

COMORES

POLYNÉSIE

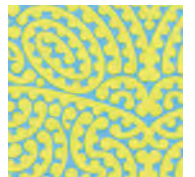

ANDORRE

RÉUNION

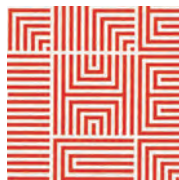

CHINE

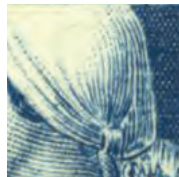
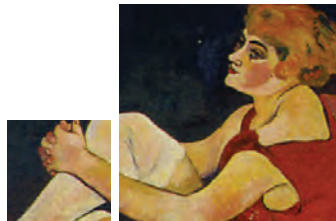

MONACO



MAYOTTE



Vente Prestige

Sélection exclusive et exceptionnelle



Vente Prestige

Sélection exclusive et exceptionnelle



YVERT & TELLIER

Négociant en timbres depuis 1896

Vente Prestige n°4 - PRINTEMPS 2016



Vente Prestige

Sélection exclusive et exceptionnelle

Les Ventes Prestiges YVERT & TELLIER sont des sélections de timbres et lettres de tous les horizons, de toutes les périodes et à tous les prix. **Choix éclectiques, tarifs variés et qualité garantie sont les trois points forts de ces ventes que nous renouvelerons chaque trimestre.**

Pour recevoir **gratuitement** les catalogues "Vente Prestige", contactez-nous au 03 22 71 71 71



YVERT & TELLIER

Négociant en timbres depuis 1896

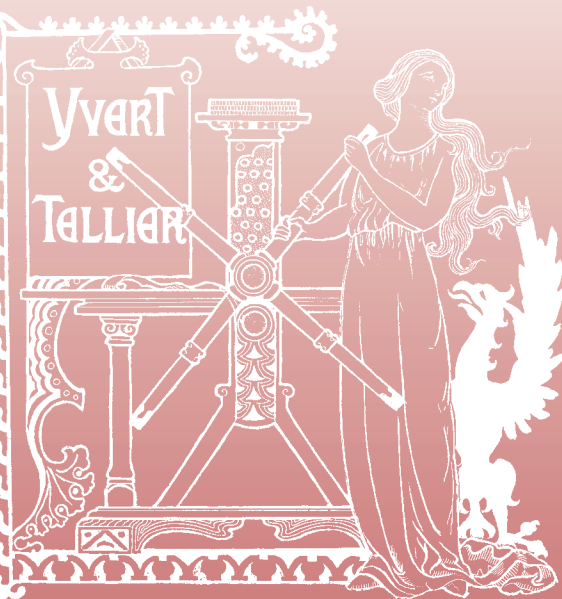

SOMMAIRE

FRANCE

- ▲ **SANS CHARNIÈRE** /// 2 à 27
 - COMPOSITION des années complètes /// 2-3
 - Oblitéré *PÉRIODE CLASSIQUE* /// 4
 - Années complètes /// 5
 - Poste de 1900 à 2016 /// 6 - 20
 - Autoadhésif, Aérien, /// 20 - 21
 - Service, Préoblitéré /// 22
 - Taxe, Alsace-Lorraine, Franchise, LVF, France Libre, Timbres de guerre, Radiodiffusion, Bloc Souvenir, Bloc-feuillet /// 22 - 23
 - Bloc CNEP, FFAP, Yvert & Tellier /// 24 -25
 - Timbre personnalisé /// 25
 - Trésors de la philatélie, Carnets Grands Hommes, Journées du Timbre et Croix-Rouge /// 26
 - Carnets divers et ouvrages de luxe /// 27
- ▲ **AVEC CHARNIÈRE** /// 28 à 32
 - Années complètes /// 5
 - Poste de 1900 à 1959 /// 28 - 32
 - Aérien, Bloc feuillet /// 32

ANDORRE

- Poste /// 33 - 34
- Aérien, Aérogramme, Bloc feuillet, Carnet, Taxe, Années complètes /// 34

COMORES, CÔTE DE SOMALIS, AFARS & ISSAS

- Poste, Aérien, Taxe, Bloc feuillet /// 35

MAYOTTE

- Poste, Aérien, Bloc feuillet /// 36

MONACO

- Années complètes, Poste de 1920 à 2016 /// 36 - 42
- Aérien, Bloc feuillet, Préoblitéré, Taxe, Carnet /// 42

NOUVELLE-CALÉDONIE

- Poste /// 43 - 44
- Aérien /// 44 - 45
- Bloc feuillet, Service, Taxe /// 45

ADMINISTRATION ONU KOSOVO

- Poste, Bloc feuillet /// 45

POLYNÉSIE

- Poste /// 45 - 47
- Aérien, Bloc feuillet, Service, Taxe /// 47

RÉUNION CFA

- Poste, Aérien, Taxe /// 48

SAINT-PIERRE - ET - MIQUELON

- Poste /// 48 - 49
- Aérien, Bloc feuillet, Taxe /// 49

TAAF

- Poste /// 50 - 51
- Aérien, Bloc feuillet, Aérogramme, Entier Postal, Années complètes /// 51 - 52

WALLIS ET FUTUNA

- Poste /// 52 - 53
- Aérien, Bloc feuillet, Taxe /// 53

FRANCE

- ▲ **OBLITÉRÉ** /// 54 - 65
- Poste de 1900 à 2002 /// 54 - 64
- Aérien, Années complètes, Bloc feuillet /// 65

ÉMISSIONS COMMUNES

- de 1973 à 2015 /// 66

EUROPA

- Années complètes /// 67

CHINE

- ▲ **SANS CHARNIÈRE / NEUF** /// 68
- Poste, Bloc feuillet, Carnet, Feuillet spécial, Années complètes /// 68
- Bon de commande et *abonnement* /// 69

Prix indiqués valables jusqu'au 31 août 2017 sauf erreurs ou omissions. Photos et textes non-contractuels. Tarifs réajustables en cours d'année sans préavis.



Tarif 2017
préparé par
Edouard Guffroy
Directeur service philatélie
Expert

**POUR PROFITER DE TOUS VOS AVANTAGES ET NOUS
CONTACTER, VOUS AVEZ LE CHOIX**

Par TÉLÉPHONE
au 03 22 71 71 71

Une conseillère est à votre écoute du lundi au jeudi de 8h30 à 12h30 et de 13h30 à 17h30, le vendredi de 8h à 12h et de 13h à 16h.

Par FAX
au 03 22 71 71 89

Sur
www.yvert.com

Par COURRIER :
retournez votre bon de commande
à YVERT et TELLIER
2, rue de l'étoile
CS79 013 80094 AMIENS
Cedex 3

Tarif des années complètes avec et sans charnières en page 5

Année	Timbres - Poste	PA	Préoblitéré	Service	Taxe	Bloc Feuillet	CNEP
1935	299/308						
1936	309/333	8/15					
1937	334/371					3	
1938	372/418						
1939	419/450 sf 421A et 421B						
1940	451/469						
1941	470/537				66		
1942	538/567						
1943	568/598			67/77			
1944	599/668						
1945	669/747 sf 701A à F				4		
1946	748/771	16/19			78/89		
1947	772/792	20/22					
1948	793/822	23					
1949	823/862 sf 846A	24/28				5	
1950	863/877	29					
1951	878/918						
1952	919/939						
1953	940/967						
1954	968/1007	30/33					
1955	1008/1049	34					
1956	1050/1090						
1957	1091/1141	35/37					
1958	1142/1188			16/21			
1959	1189/1229						
1960	1230/1280	38/41	119/122	22/26	90/94		
1961	1281/1324						
1962	1325/1367						
1963	1368/1403			27/35			
1964	1404/1434		123/129		95/102	6	
1965	1435/1467	42					
1966	1468/1510			36/38			
1967	1511/1541						
1968	1542/1581						
1969	1582/1620	43		39/42			
1970	1621/1662	44					
1971	1663/1701	45/46	130/133				
1972	1702/1736	47					
1973	1737/1782	48					
1974	1783/1829						
1975	1830/1862		134/137	43/48		7	
1976	1863/1913	49	138/145	49/52			
1977	1914/1961	50	146/149	53/55			
1978	1962/2027	51	150/157	56/59			
1979	2028/2072	52	158/165				
1980	2073/2117	53	166/169	60/64			1
1981	2118/2177	54/55	170/173	65/70			2
1982	2178/2251	56	174/177	71/74	103/108	8	3/3A
1983	2252/2298		178/181	75/78	109/112		4/4A
1984	2299/2346	57	182/185	79/84			5/5A
1985	2347/2392	58	186/189	85/90			6
1986	2393/2451	59	190/193	91/95		9	7
1987	2452/2500	57b/58b, 60194/197	96/99				8

Tarif des années complètes avec et sans charnières en page 5

Année	Timbres - Poste	PA	Préoblitéré	Service	Taxe	Bloc Feuillet	CNEP
1988	2501/2559		198/201				9
1989	2560/2614		202/205	100/101		10/11	10/11
1990	2615/2675		206/212	102/105	1	12	12
1991	2676/2735			106/109	2/3	13	13
1992	2736/2784	59b	213/227			14	14/16
1993	2785/2853		228/231	110/111	4/5	15	17
1994	2854/2917		232/235	112/113	6/7	16	18/19
1995	2918/2985					17/18	20/21
1996	2986/3041		236/239	114/117	8		22/23
1997	3042/3128	61			9/16		24/25
1998	3129/3210	62	240/243	118/119	17/23	19/21	26/28
1999	3211/3293	63		120/121	24/26	22/26	29/30
2000	3294/3366	64			27/28	27/32	31/32
2001	3367/3442			122/125	29/32	33/42	33/34
2002	3443/3537	65	244/245		33/34	43/53	35/37
2003	3538/3631	66	246/47	126/129	35/37	54/65	38/39
2004	3632/3730	67	248		38/48	66/79	40/42
2005	3731/3860	68	249	130/33	49/71	80/92	43/44
2006	3861/3995	69		134/35	72/101	93/103	45/47
2007	3996/4126	70	250/52	136/39	102/146	104/14	48/49
2008	4127/4323	71	253/58	140/41	147/252	115/26	50/52
2009	4324/4430	72		142/45	253/385	127/28	53/54
2010	4431/4527	73		146/49	386/509	129/30	55/57
2011	4528/4630	74	259/62	150/52	510/647	131	58/59
2012	4631/4710	75		153/55	648/774	132	60/62
2013	4711/4831	76/77		156/158		133	63/64
2014	4832/4922	78		159/162		134/135	65/67
2015	4923/5013	79		163/165		136	68/70

PSD: Prix sur demande. Prix indiqués valables jusqu'au 31 août 2016, sauf erreur ou omission, images et textes non-contractuels.

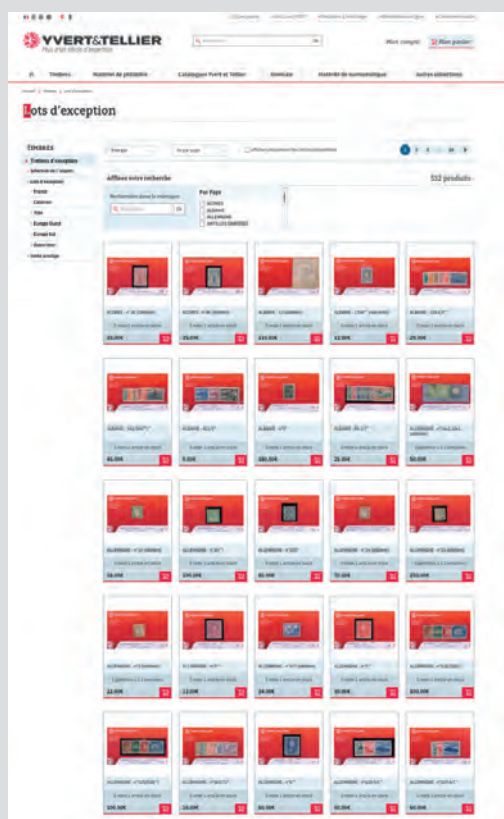

Toute la passion du timbre sur YVERT.COM

Retrouvez l'intégralité du tarif Timbres sur YVERT.COM mais aussi :

Vente à prix net permanente. Une sélection de timbres de France et du monde en lot ou à l'unité.

Une mise à jour hebdomadaire du catalogue !

UN GRAND NOMBRE DE CATÉGORIES :

- France, Colonies, TOM, Expression française, Europe, Monde...

ET LES RUBRIQUES :

- Sélection de l'expert, lots, curiosités à tous les prix...
- Vente Prestige...
- Divers...



YVERT.COM



Cérès 1^{re} émission

N°	Prix TB	Prix B
1	170€	100€
2	500€	300€
3	30€	18€
4	30€	18€
5	250€	150€
6	475€	300€
6B	500€	350€
7	PSD	PSD

Présidence

N°	Prix TB	Prix B
9	375€	250€
10	20€	12€

Empire Non dentelé

N°	Prix TB	Prix B
11	45€	30€
12	45€	30€
13A	7€50	5€
13B	15€	10€
14A	2€	1€
14B	3€	2€
15	145€	100€
16	10€	7€
17A	32€50	20€
17B	27€50	17€
18	1600€	900€

Empire non lauré

N°	Prix TB	Prix B
19	22€50	15€
20	5€	3€50
21	5€	3€50
22	2€	1€
23	7€50	5€
24	30€	18€

Empire lauré

N°	Prix TB	Prix B
25	12€50	7€50
26A	25€	15€
26B	25€	15€
27A	45€	27€
27B	45€	27€
28A	11€	6€
28B	4€	2€
29A	3€	2€
29B	2€50	2€
30	12€50	7€50
31	12€50	7€50
32	15€	10€
33	500€	250€
33A	550€	275€

Les timbres dont la valeur excède 100 euros sont fournis avec un certificat de notre expert garantissant son authenticité. PSD : Prix selon disponibilité.

1871

N°	Prix TB	Prix B
34*	1500€	PSD
34(*)	PSD	PSD
35	50€	30€

Siège de Paris

N°	Prix TB	Prix B
36	50€	30€
37	7€50	5€
38	5€	3€

Émission de Bordeaux

N°	Prix TB	Prix B
39A	140€	95€
39B	110€	70€
39C	87€50	60€
40A	PSD	PSD
40B	165€	110€
41A	PSD	PSD
41B	165€	105€
42A	PSD	PSD
42B	90€	60€
43A	40€	25€
43B	50€	33€
44A	365€	250€
44B	415€	290€
45A	65€	37€
45B	50€	30€
45C	35€	22€
46A	65€	39€
46B	12€50	8€
47	125€	75€
48	75€	50€
49	160€	100€

Cérès dentelé III^e République

N°	Prix TB	Prix B
50	10€	6€50
51	7€50	5€
52	30€	18€
53	5€	3€50
54	8€	5€
55	2€50	1€50
56	3€	2€
57	8€	5€
58	8€	5€
59	4€	2€50
60A	1€50	1€
60B	22€50	13€50
60C	1€50	1€

Type Sage I

N°	Prix TB	Prix B
61	60€	39€
62	170€	110€
63	50€	33€
64	30€	18€

65	12€50	7€50
66	9€	6€
67	10€	6€50
68	45€	27€
69	5€	3€50
70	17€50	10€
71	5€	3€50
72	6€	4€

Type Sage II

N°	Prix TB	Prix B
74	15€	9€
75	1€	0€50
76	165€	105€
77	2€	1€
78	2€	1€
79	2€	1€
80	2€	1€
81	75€	45€
82	4€	2€50
83	1€	0€50
84	PSD	PSD
85	3€	1€
86	25€	16€50
87	2€	1€
88	3€	1€
89	2€	1€
90	2€	1€
91	12€50	7€50
92	2€50	1€50
93	25€	15€
94	2€	1€
95	45€	30€
96	4€	2€50
97	2€	1€
98	2€	1€
99	24€	13€50
101	2€	1€

Type Sage I

N°	Prix TB	Prix B
102	2€	1€
103	2€	1€
104	19€	12€50
105	28€	17€50

Type Sage II

N°	Prix TB	Prix B
106	3€	1€50

France

Timbres des origines à 1900 en oblitéré dans deux qualités différentes :

- TB : Timbre premier choix, sans défaut.
- B : Timbre de belle présentation avec défauts.

Années complètes Avec et Sans Charnière		
Année	Prix sans charnière	Prix avec charnières
1935	275	145
1936	545	312
1937	395	250
1938	289	188
1939	115	79
1940	79	44
1941	59	44
1942	39	27
1943	69	60
1944	29	25
1945	22	20
1946	6,5	5
1947	8,5	7
1948	18	14
1949	53	46
1950	35	28
1951	42	40
1952	33	30
1953	55	50
1954	99	86
1955	75	64
1956	44	38
1957	25	23
1958	16	12
1959	19	15

Années complètes Sans Charnière	
Année	Prix sans charnière
1960	27
1961	17
1962	18
1963	9
1964	14
1965	6
1966	6
1967	6
1968	6
1969	6
1970	8
1971	8
1972	8
1973	8
1974	8
1975	8
1976	9
1977	9
1978	16
1979	11
1980	11

Années complètes Sans Charnière	
Année	Prix sans charnière
1981	17
1982	26
1983	18
1984	18
1985	18
1986	24
1987	16
1988	29
1989	25
1990	23
1991	23
1992	23
1993	37
1994	47
1995	37
1996	35
1997	58

Années complètes Sans Charnière	
Année	Prix sans charnière
1998	60
1999	70
2000	49
2001	55
2002	70
2003	60
2004	70
2005	100
2006	130
2007	135
2008	180
2009	112
2010	199
2011	165
2012	120
2013	210
2014	154
2015	225

Les PA, les services, les préoblitérés, les Taxes, les Bloc-Feuillets, les CNEP, ainsi que les bandes, les bandes-carnets, les paires, les triptyques et variétés **ne sont pas inclus dans les années complètes.**

**Années complètes
avec ou sans charnière**

Ces ensembles vous permettent de bénéficier de tarif nettement plus attractif qu'au détail ce qui malgré tout ne vous empêche pas de profiter de nos remises quantitatives. Notre tarif est étudié au plus juste afin de vous garantir une qualité irréprochable, si par accident un timbre ne vous satisfaisait pas, nous vous l'échangerons sans discuter. Les Années sont présentées individuellement sur des plaquettes cartonnées pour plus de sécurité lors de l'envoi mais aussi pour vous donner la possibilité de les offrir facilement, recevoir son année de naissance fait toujours plaisir. Vous trouverez ici la meilleure solution pour confectionner une collection complète et vous constituer un patrimoine.



Achat, vente, expertise, estimation de collections, organisation de ventes sur offres et de ventes aux enchères

POUR VENDRE, UN SEUL NUMÉRO GRATUIT

☎ 0800 22 57 25 depuis un poste fixe

Achat au plus haut cours et comptant.
Expertises gratuites. Discretion assurée.
Déplacements dans toute la France.

YVERT & TELLIER

Négociants en timbres depuis 1892



année 1900/23	
N°	Prix
107	1,0
108	1,0
109	1,0
110	3,0
111	3,0
112	55,0
113	120,0
114	270,0
115	200,0
116	95,0
117	21,0
118	340,0
119	35,0
120	225,0
121	66,0
122	1650,0
123	230,0
124	130,0
125	30,0
126	210,0
127	270,0
128	570,0
129	16,0
130	6,0
131	114,0
132	135,0
133	315,0
134	2,5
135	19,0
136	235,0
137	1,9
138	1,8
139	6,1
140	3,3
141	19,3
142	8,8
143	66,0
144	1,4
145	82,5
146	4,1
147	52,3
148	17,0
149	45,0
150	65,0
151	140,0
152	280,0
153	560,0
154	875,0
155	3325,0
148/155	5300,0
156	155,0
157	0,6
158	1,5
159	0,7
160	9,4

161	44,0
162	1,0
163	1,0
164	1,8
165	2,7
166	21,0
167	39,0
168	42,0
169	210,0
162/169	290,0
170	1,0
171	2,0
172	3,1
173	0,9
174	1,0
175	1,0
176	5,1
177	4,2
178	12,9
179	27,5
180	28,1
181	13,8
170/181	100,0
182	495,0

année 1924	
N°	Prix
183	4,4
184	5,5
185	13,8
186	63,3
183/186	86,0
188	35,8
188A	385,0
188B	33,0
189	0,3
190	0,3
191	1,4
192	4,0
193	2,0
194	3,3
195	11,8
196	26,4
189/196	49,5
197	7,2
198	7,2
199	1,3
200	7,4
201	3,3
202	6,4
203	33,0
204	14,9
205	8,0
197/205	88,5
206	33,0
207	185,0
208	300,0
209	2,0

année 1925	
N°	Prix
210	1,0
211	1,0
212	1,1
213	1,6
214	4,4
215	24,2
210/215	33,0
216	150,0

année 1926	
N°	Prix
217	0,3
218	0,3
219	3,3
220	1,4
221	3,9
222	3,3
223	1,6
224	0,9
225	1,4
227	2,4
228	1,1
217/228	19,8
229	2,8
230	52,3
231	104,5
232	165,0
229/232	325,0

année 1927	
N°	Prix
233	4,2
234	8,8
235	0,2
236	2,4
237	1,4
238	13,8
239	14,9
240	93,5
242A	675,0
243	2,1
244	1,7
245	5,0
246	6,0
247	9,0
248	24,8

année 1928	
N°	Prix
249	20,9
250	39,6
251	66,0
252	130,0

année 1929	
N°	Prix
253	25,2
254	40,8
255	87,0
256	80,0
257	1,9
257A	875,0
258	52,3
259	74,3
260	22,5
261	85,0
262	290,0
262A	300,0
262B	1600,0

année 1930	
N°	Prix
263	3,9
264	3,9
265	26,4
266	52,5
267	87,5
268	140,0

année 1931	
N°	Prix
269	190,0
270	1,4
271	3,0
272	0,8
273	14,0
274	60,5
270/274	79,0
275	95,0
276	200,0
277	165,0

année 1932	
N°	Prix
277A	0,2
277B	0,2
278	0,2
278A	0,2
278B	0,4
279	1,7
279A	0,4
279B	1,1
280	1,4
281	0,3
282	2,3
283	0,2
284	0,6
284A	0,2
285	41,0
286	4,1
287	119,0

288	0,3
289	9,9
280/89	179,0

année 1933	
N°	Prix
290	3,9
291	23,1
292	47,0
293	7,2

année 1934	
N°	Prix
294	65,0
295	3,3
296	60,5
297	99,0
298	4,4

année 1935	
N°	Prix
299	17,6
300	99,0
301	47,0
302	50,0
303	31,5
304	5,0
305	47,0
306	12,1
307	3,0
308	70,0
AC**	275,0

année 1936	
N°	Prix
309	13,2
310	23,7
311	3,3
312	4,4
313	23,1
314	3,6
315	7,2
316	18,2
317	20,4
318	3,6
319	22,0
320	22,0
321	430,0
322	0,6
323	2,5
324	1,9
325	1,7
326	16,5
327	42,9
322/327	66,0
328	22,0
329	3,0
330	2,8

331	3,3
332	5,0
333	25,9
330/333	36,9
AC**	545,0

année 1937	
N°	Prix
334	8,8
335	2,4
336	2,6
337	0,6
338	8,3
339	0,9
340	9,4
341	2,4
342	6,6
343	2,8
344	8,8
345	1,8
346	1,8
347	1,8
348/351	220,0
352	4,4
353	4,4
354/55	220,0
356	3,3



357	2,8
358	2,2
359	0,3
360	0,5
361	0,7
362	1,3
363	0,7
364	0,3
365	0,3
366	0,2
367	0,2
368	0,9
369	3,5
370	2,2
371	7,0
363/371	15,0
AC**	395,0

année 1938	
N°	Prix
372	0,8
373	0,2
374	10,0
375	1,8
375A	0,7
376	0,7
372/376	14,0

377	1,6
377A	17,0
378	0,3
379	22,5
380	1,8
381	2,3
382	7,0
383	7,5
384	5,0
385	21,5
380/385	45,0
386	5,0
387	3,5
388	5,0
389	1,0
390	6,5
391	16,5
392	1,0
393	3,0
394	50,0
388/394	83,0
394a	65,0
395	12,5
396	17,5
397	0,7
398	95,0
398a	110,0
399	10,0
400	0,7
401	4,8
402	13,5
403	3,3
404	0,2
405	0,2
406	0,2
407	0,2
408	0,2
409	0,6
410	0,2
411	0,2
412	0,2
413	0,2
414	0,6
414A	2,5
414B	0,5
415	0,2
416	0,2
416A	4,8
404/416A	10,0
417	10,0
418	10,0
AC**	289,0

année 1939	
N°	Prix
419	2,3
420	10,5
421	5,5

422	8,5
423	8,0
424	25,0
425	0,5
426	10,0
427	9,0
428	2,2
429	8,5
430	17,5
431	0,2
432	0,7
433	0,4
434	0,2
435	0,2
431/435	1,5
436	1,0
437	6,0
438	4,5
439	16,0
436/439	27,5
440	3,0
441	5,0
442	0,5
443	0,9
444	2,2
445	0,7
446	2,5
447	17,5
448	0,3
449	0,9
450	0,6
AC**	115,0

année 1940	
N°	Prix
451	3,0
452	3,0
453	1,7
454	5,5
455	5,0
456	4,5
457	10,0
454/457	25,0
458	15,0
459	6,0
460	8,0
461	10,0
462	6,0
463	6,0
464	6,0
464	6,0
465	0,9
466	2,1
467	2,1
468	2,1
469	2,9
466/469	9,0
AC**	79,0

année 1941	
N°	Prix
470	0,3
471	0,3
472	0,2
473	0,9
470/473	1,7
474	1,0
475	1,1
476	0,2
477	0,2
478	0,2
479	0,2
480	0,2
481	0,2
482	0,2
483	0,2
484	0,3
485	0,7
486	0,2
487	0,2
488	0,9
489	0,3
490	0,3
491	1,2
492	1,0
	
493	43,0
493a	55,0
476/493	48,5
494	0,2
495	0,2
496	1,0
497	1,7
498	5,5
499	0,3
500	0,6
501	0,9
502	0,3
503	0,5
504	0,6
505	0,2
506	0,2
507	0,2
508	0,2
509	0,2
510	0,2
510a	0,5
511	0,2
512	0,2
513	0,2
514	0,2
515	0,2
516	0,2

517	0,2
517d	3,5
518	0,2
519	0,2
520	0,5
521	0,2
521A	0,2
521B	0,6
522	0,2
523	0,2
524	0,2
525	2,7
525a	5,0
505/525	5,8
526	1,5
527	1,5
528	1,5
529	1,5
530	1,5
531	1,5
532	1,5
533	1,7
534	1,7
535	1,7
536	1,7
537	1,7
526/537	19,0
AC**	59,0

année 1942	
N°	Prix
538	0,2
539	0,4
539b	10,0
540	1,5
541	0,9
542	0,9
543	0,7
544	0,8
545	0,2
546	0,2
547	0,2
548	0,2
549	0,2
546/549	0,4
550	0,3
550b	7,0
551	0,3
552	0,2
553	3,0
554	2,3
555	2,3
556	2,3
557	2,3
558	2,5
559	2,5
560	2,5
561	2,5

562	2,5
563	2,5
564	3,0
553/564	30,0
565	6,3
566	6,3
566a	13,8
566b	27,5
567	0,2
567b	40,0
AC**	39,0

année 1943	
N°	Prix
571A	9,0
572	0,3
573	0,4
573a	30,0
574	1,2
575	1,0
572/575	2,8
576/580	52,0
580A	80,0
581	0,2
582	0,6
583	0,2
583a	2,0
583c	1,0
584	0,3
585	0,6
586	0,6
587	1,2
588	1,2
589	1,2
590	1,2
591	1,3
592	1,4
587/592	7,5
593	1,2
594	1,2
595	1,2
596	1,2
597	1,8
598	1,8
593/598	8,5
AC**	69,0

année 1944	
N°	Prix
599	0,2
600	0,5
600a	5,0
601	0,6
602	0,2
603	0,2
604	0,5
605	0,8
602/605	1,6

606	2,3
606a	10,0
607	0,4
608	0,4
609	0,5
610	0,4
611	0,5
612	1,3
613	1,0
614	1,0
615	1,0
616	1,0
617	1,0
612/617	6,0
618	1,3
619	0,2
620	0,2
621	0,2
622	0,2
623	0,2
624	0,2
625	0,2
625a	30,0
626	0,2
627	0,2
628	0,2
629	19,5
620/629	20,0
630	0,2
631	0,3
632	0,2
633	0,2
634	0,2
635	0,2
635a	30,0
636	0,7
637	0,2
638	0,2
639	0,2
640	0,2
641	0,9
642	0,2
643	0,2
644	0,2
645	2,8
646	3,0
647	3,0
648	2,7
630/648	14,5
649	0,2
650	0,2
651	0,2
652	0,2
653	0,2
654	0,2
655	0,2
655a	30,0
656	0,2

649/656	0,9
657	0,2
658	0,2
659	0,2
660	0,2
657/660	0,3
661	0,3
662	0,2
663	0,5
664	0,5
665	0,5
666	0,5
667	0,5
663/667	2,5
668	0,2
AC**	29,0

année 1945	
N°	Prix
669	0,3
670	0,2
671	0,2
672	0,2
673	0,2
674	0,2
675	0,2
676	0,2
677	0,2
678	0,2
679	0,2
680	0,2
681	0,2
670/681	1,0
682	0,2
683	0,2
684	0,2
685	0,2
686	0,2
687	0,2
688	0,2
689	0,2
690	0,2
691	0,2
692	0,2
693	0,2
694	0,2
695	0,2
696	0,2
697	0,2
698	0,2
699	0,3
700	1,1
701	2,1
682/701	5,0
701A/701C	420,0
701D/701F	72,0
701A/701F	480,0
702	0,2
703	0,2
704	0,2
705	0,2

706	0,2
707	0,2
708	0,2
709	0,2
710	0,2
711	0,2
702/711	0,8
712	0,2
713	0,2
714	0,3
715	0,2
716	0,2
716A	1,2
716B	0,5
717	0,2
718	0,2
718A	0,2
719	0,2
719A	0,2
719B	0,2
720	0,2
721	1,0
721A	0,2
722	0,4
723	1,0
724	2,0
712/724	7,5
725	0,2
726	0,8
727	5,5
728	0,8
729	5,5
730	0,8
731	1,0
732	1,2
733	7,8
733b	120,0
725/733	23,5
734	0,2
735	0,2
736	0,2
737	0,2
738	0,3
739	0,2
740	0,2
741	0,2
742	0,2
743	0,3
744	0,3
745	0,3
746	0,3
747	0,3
744/747	1,3
AC**	22,0

année 1946	
N°	Prix
748	0,3
749	0,3
750	0,2
751	0,3

752	0,5
752a	5,0
753	0,3
753a	5,0
754	0,4
755	0,2
756	0,2
757	0,2
758	0,2
755/758	0,3
759	0,2
760	0,2
761	0,2
762	0,2
763	2,7
764	0,8
765	1,0
766	1,0
766a	40,0
767	1
768	1,1
769	1,1
770	1,1
765/770	6,0
771	0,2
AC**	6,5

année 1947	
N°	Prix
772	0,7
773	1,9
774	1,0
775	1,0
776	1,9
772/776	6,3
777	0,9
778	2,7
779	0,9
780	0,3
781	0,4
782	0,7
783	0,7
780/783	2,0
784	0,3
785	0,3
786	0,4
787	0,3
788	0,6
788a	37,0
789	0,3
790	0,4
791	0,2
792	2,7
AC**	8,5

année 1948	
N°	Prix
793	0,3
794	0,4
795	0,8
796	0,8

797	0,8
798	2,0
799	1,6
800	1,6
801	2,0
802	2,0
795/802	11,5
803	1,9
804	0,5
805	2,7
806	0,2
807	0,2
808	1,9
809	0,5
810	0,3
811	0,2
812	1,9
813	0,6
806/813	5,5
814	0,5
815	0,3
816	0,3
817	0,5
818	0,3
819	0,3
820	0,3
821	0,3
822	7,0
AC**	18,0

année 1949	
N°	Prix
823	0,6
824	0,6
825	0,6
826	0,7
823/826	2,5
827	0,2
828	0,7
829	0,3
833A	10,0
834	0,2
835	0,2
836	0,3
837	0,3
838	0,3
834/838	1,1
839	0,3
840	0,4
841	35,0
841b	135,0
841A	0,2
842	0,3
842A	9,3
843	1,5
841A/843	11,2
844	0,6
845	0,6
846	1,5
846A	3050,0
847	2,8

844/847	5,5
848	0,3
849	0,2
850	0,2
851	0,3
852	0,8
853	2,0
854	2,0
855	2,3
856	2,3
857	3,0
858	3,9
853/858	15,5
859	1,1
860	1,4
861	1,5
862	2,5
859/862	6,5
AC**	53,0

année 1950	
N°	Prix
863	2,3
864	0,3
865	0,3
866	0,5
867	6,5
868	6,5
869	7,0
870	8,0
871	8,5
872	8,5
867/872	48,0
873	0,5
874	0,4
875	0,4
876	1,4
877	1,7
AC**	35,0

année 1951	
N°	Prix
878	0,7
879	2,3
880	0,3
881	0,6
882	0,4
883	0,3
884	4,0
885	0,5
886	0,2
887	10,0
883/887	15,0
888	3,0
889	0,5
890	1,2
891	4,0
892	4,8
893	4,0
894	4,8
895	4,8

896	8,0
891/896	30,0
897	0,4
898	0,5
899	0,2
900	0,2
901	0,2
902	0,6
903	0,5
899/903	1,4
904	0,9
905	0,6
906	0,4
907	0,6
908	0,5
909	0,5
910	0,5
911	0,7
912	1,2
913	3,8
914	1,9
915	2,3
916	3,5
917	3,0
918	0,3
AC**	42,0

année 1952	
N°	Prix
919	2,8
919b	60,0
920	0,6
921	0,8
922	2,0
923	4,8
924	0,3
925	2,3
926	0,3
927	0,4
928	0,4
929	5,0
930	4,3
930a	25,0
931	4,3
932	4,3
933	5,8
934	5,8



935	5,8
930/935	30,0
936	0,5
937	3,0
938	3,0
938a	22,0
939	1,8

AC**	33,0
année 1953	
N°	Prix
940	2,0
941	0,6
942	0,6
943	0,2
944	0,4
945	4,0
946	4,0
947	6,5
948	6,8
949	6,8
950	7,0
945/950	35,0
951	0,2
952	0,2
953	0,3
954	0,4
951/954	1,0
955	1,4
956	0,2
957	0,2
958	0,2
959	0,2
960	1,5
961	8,0
962	1,5
963	7,0
964	5,0
965	22,0
960/965	45,0
966	5,0
967	6,8
AC**	55,0

année 1954	
N°	Prix
968	0,3
969	2,8
970	8,5
971	1,5
972	2,5
973	1,5
974	8,5
970/974	22,5
975	0,3
976	0,3
977	0,2
978	0,2
979	0,3
979a	100,0
980	2,0
981	1,8
976/981	4,8
982	1,2
983	1,3

984	1,9
985	1,0
986	3,0
987	0,5
988	5,5
989	14,3
990	14,3
991	14,3
992	19,8
993	19,8
994	19,8
989/994	93,0
995	3,0
996	0,8
997	1,0
998	3,0
999	0,2
1000	0,2
1001	0,2
1002	0,2
1003	0,2
1004	0,2
1005	0,2
999/1005	0,8
1006	7,3
1007	8,0
AC**	99,0

année 1955	
N°	Prix
1008	0,4
1009	1,7
1009A	1,8
1010	2,0
1010a	35,0
1010d	10,0
1011	0,2
1011A	0,2
1011B	0,3
1011C	0,9
1009A/1011C	5,3
1010A	PSD
1010Aa	PSD
1011c	PSD
1012	0,5
1013	0,6
1014	0,8
1015	1,8
1016	2,0
1017	2,0
1012/1017	7,5
1018	3,0
1019	1,0
1020	0,6
1021	0,5
1022	0,6
1023	0,6
1024	1,3

1025	0,9
1026	4,5
1027	11,0
1028	11,0
1029	12,1
1030	16,5
1031	17,6
1032	19,8
1027/1032	80,0
1033	3,8
1034	1,4
1035	3,0
1036	0,2
1037	0,4
1038	0,2
1039	0,2
1040	0,5
1041	2,0
1042	0,8
1036/1042	4,3
1043	0,4
1044	0,1
1045	0,1
1046	0,1
1047	0,1
1044/1047	0,4
1048	5,0
1049	3,3
1049a	75,0
AC**	75,0

année 1956	
N°	Prix
1050	0,4
1051	0,4
1052	0,3
1053	1,2
1054	1,8
1055	0,6
1056	0,6
1057	1,1
1058	2,9
1055/1058	5,3
1059	1,0
1060	1,3
1061	0,5
1062	0,4
1063	0,3
1064	1,6
1065	0,4
1066	3,5
1067	3,5
1068	3,5
1069	5,0
1070	5,0
1071	5,0
1066/1071	25,5
1072	0,9

1073	3,6
1074	1,3
1075	7,3
1072/1075	13,0
1076	0,6
1077	3,6
1078	1,0
1079	2,0
1080	8,5
1081	0,6
1082	0,5
1083	0,5
1084	0,8
1085	1,7
1086	2,4
1087	3,5
1082/1087	9,3
1088	1,3
1089	1,8
1090	1,8
AC**	44,0

année 1957	
N°	Prix
1091	0,3
1092	0,4
1093	1,2
1094	0,5
1095	0,3
1096	0,4
1097	0,9
1098	1,5
1095/1098	3,0
1099	0,3
1100	0,7
1101	0,7
1102	0,7
1103	1,2
1104	1,0
1100/1104	4,1
1105	0,2
1106	0,2
1107	0,2
1108	1,7
1109	1,7
1110	2,3
1111	2,2
1112	2,6
1113	2,6
1108/1113	13,0
1114	1,3
1115	0,2
1115A	0,5
1116	0,2
1117	0,7
1118	2,3
1119	12,0
1120	0,3

1121	0,3
1122	0,4
1123	0,7
1124	0,3
1125	0,1
1126	0,1
1127	0,2
1128	0,4
1129	0,2
1130	0,4
1131	0,4
1125/1131	1,8
1132	0,6
1133	0,6
1134	0,6
1135	0,7
1136	1,0
1137	1,0
1138	1,2
1132/1138	5,5
1139	0,3
1140	2,5
1141	3,3
AC**	25,0

année 1958	
N°	Prix
1142	0,6
1143	0,6
1144	0,9
1145	1,1
1142/1145	3,0
1146	0,6
1147	0,7
1147a	140,0
1148	1,1
1149	1,5
1146/1149	3,8
1150	0,3
1151	1,1
1152	0,4
1153	0,4
1154	0,7
1155	0,8
1152/1155	2,3
1156	0,2
1157	0,5
1158	0,5
1159	1,2
1160	0,9
1157/1160	3,0
1161	0,6
1162	0,8
1162a	210,0
1163	1,5
1164	2,1
1161/1164	5,0
1165	0,3

1166	1,1
1167	1,1
1168	1,2
1169	1,3
1170	1,3
1171	1,6
1166/1171	7,5
1172	0,3
1173	0,3
1174	0,8
1175	0,3
1176	0,3
1177	0,2
1178	0,2
1179	0,4
1180	0,2
1181	0,2
1182	0,2
1183	0,2
1184	0,2
1185	0,2
1186	0,2
1180/1186	0,5
1187	0,8
1188	0,8
AC**	16,0

année 1959	
N°	Prix
1189	0,3
1190	0,2
1191	0,3
1192	1,6
1193	2,4
1194	19,0
1195	0,2
1196	0,4
1197	0,2
1198	0,3
1199	0,3
1200	0,3
1201	0,4
1202	0,5
1198/1202	1,7
1203	0,3
1204	0,4
1205	0,4
1206	0,6
1203/1206	1,5
1207	0,8
1208	0,8
1209	0,8
1210	0,9
1211	0,8
1212	1,0
1207/1212	5,1
1213	0,3
1214	0,2

1215	0,3
1215b	40,0
1216	0,3
1217	0,3
1218	0,3
1219	1,0
1220	0,2
1221	0,3
1222	0,3
1223	0,3
1224	0,2
1225	0,3
1226	1,3
1227	1,5
1228	0,3
1229	0,2
AC**	19,0

année 1960	
N°	Prix
1230	4,0
1230A	0,2
1231	0,3
1232	0,5
1233	0,2
1234	1,5
1234A	1,0
1230/1234A	7,5
1235	0,3
1236	1,8
1237	0,5
1238	1,3
1239	0,8
1240	1,5
1241	1,5
1235/1241	7,5
1242	0,3
1243	0,3
1244	0,5
1245	0,9
1245b	20,0
1246	0,4
1247	0,4
1248	1,5
1249	1,0
1250	1,0
1251	2,0
1252	2,0
1248/1252	7,5
1253	0,3
1254	0,2
1255	0,5
1256	0,4
1257	1,5
1258	1,5
1259	1,5
1260	2,0
1261	2,0
1262	2,5
1257/1262	11,0
1263	0,2

1263a	16,0
1263e	5,0
1263g/h	220,0
1264	0,4
1265	0,3
1266	0,1
1267	0,4
1267a	15,0
1268	0,3
1269	0,3
1270	0,3
1271	0,2
1272	0,3
1273	0,2
1274	0,2
1274a	2,5
1275	0,4
1276	0,5
1273/1276	1,2
1277	0,2
1278	2,0
1279	2,0
1280	0,3
AC**	27,0

année 1961	
N°	Prix
1281	0,2
1282	0,2
1282a	4,0
1283	0,3
1284	0,5
1285	0,5
1286	0,2
1287	0,3
1288	0,6
1289	0,6
1290	1,0
1291	0,8
1288/1291	3,0
1292	0,3
1293	0,2
1294	1,2
1295	1,5
1296	1,5
1297	1,5
1298	1,5
1299	2,0
1300	2,0
1295/1300	10,0

1301	0,6
1302	0,6
1303	0,6
1304	0,9
1305	0,8
1301/1305	3,5

1306	0,2
1307	0,3
1308	0,4
1309	0,1
1310	0,4
1311	0,2
1312	0,2
1312a	300,0
1313	0,2
1314	0,8
1314a	5,0
1315	0,3
1316	0,3
1317	0,8
1318	2,5
1311/1318	5,0
1319	2,0
1319a	25,0
1320	3,5
1320a	9,0
1321	2,0
1322	2,5
1319/1322	10,0
1323	1,4
1324	1,8
AC**	17,0

année 1962	
N°	Prix
1325	0,5
1325b	80,0
1326	0,2
1326a	12,0
1327	0,3
1328	0,3
1329	0,2
1330	0,2
1331	0,2
1331b	56,0
1331c	185,0
1331d	490,0
1331A	0,5
1331Ab	9,5
1332	0,5
1333	0,5
1334	0,3
1335	0,5
1336	0,5
1337	0,6
1338	0,3
1339	0,2
1340	0,3
1341	0,3
1342	0,3
1343	0,3
1344	0,3
1345	1,0
1346	1,5
1347	1,5
1348	1,5
1349	1,5

1350	2,0
1345/1350	9,0
1351	0,8
1351A	0,1
1351B	0,1
1352	0,1
1353	0,1
1353a	0,2
1353A	0,1
1354	0,1
1354A	0,3
1354B	0,3
1354Ba	8,0
1351A/1354B	1,1
1355	0,3
1355b	60,0
1356	0,4
1357	0,4
1358	0,1
1359	0,4
1360	0,2
1361	0,3
1362	0,3
1363	2,0
1363a	9,0
1364	2,0
1364a	25,0
1365	3,5
1365a	9,0
1366	0,9
1367	1,2
1366a/1367a	200,0
AC**	18,0

année 1963	
N°	Prix
1368	0,2
1369	0,2
1370	0,7
1371	0,9
1372	0,6
1373	0,8
1374	0,7
1375	1,3
1370/1375	5,0
1376	2,5
1377	3,0
1378	0,2
1379	0,3
1380	0,3
1381	0,3
1382	0,3
1383	0,3
1384	0,3
1385	0,3
1386	0,3
1382/1386	1,3
1387	0,3
1388	0,2
1389	0,2
1390	0,3

1391	0,3
1392	0,4
1392A	0,3
1393	0,9
1394	0,5
1394A	0,5
1390/1394A	3,0
1395	0,2
1396	0,2
1397	0,3
1398	1,1
1399	0,4
1400	0,5
1401	0,5
1402	0,2
1403	0,2
AC**	9,0

année 1964	
N°	Prix
1404	0,3
1405	0,2
1406	0,2
1407	0,4
1408	0,6
1408a	9,0
1409	0,5
1410	0,5
1411	0,5
1407/1411	2,5
1412	0,3
1413	1,0
1417A	1,1
1418	0,2
1419	0,3
1420	0,3
1421	0,3
1422	15,0
1423	0,2
1424	0,8
1425	0,4
1426	0,3
1427	0,3
1424/1427	1,8
1428	0,3
1429	0,2
1430	0,1
1431	0,4
1432	0,2
1433	0,3
1434	0,3
AC**	14,0

année 1965	
N°	Prix
1435	0,2
1435a	0,4
1435b	5,0
1436	0,3
1437	0,5
1438	0,8

1439	3,5
1440	0,9
1441	0,9
1435/1441	7,0
1442	0,3
1443	0,3
1444	0,3
1445	0,3
1442/1445	1,2
1446	0,5
1447	0,3
1448	0,2
1449	0,3
1450	0,3
1451	0,3
1452	0,3
1453	0,3
1454	0,2
1455	0,4
1456	0,6
1457	0,3
1457b	90,0
1458	0,3
1459	0,3
1460	0,2
1461	0,2
1462	0,3
1463	0,3
1465A	0,5
1466	0,2
1467	0,3
AC**	6,0

année 1966	
N°	Prix
1468	0,1
1468a	0,2
1468b	2,0
1469	0,6
1469a	65,0
1470	0,3
1471	0,3
1472	0,3
1473	0,3
1474	0,3
1475	0,3
1470/1475	1,5
1476	0,2
1477	0,2
1478	0,3
1479	0,3
1479b	1,2
1480	0,4
1481	0,2
1482	0,2
1482a	5,0
1483	0,2
1484	0,2
1485	0,3
1486	0,3
1487	0,3

1488	0,5
1489	0,2
1490	0,3
1491	0,5
1492	0,3
1493	0,3
1494	0,3
1495	0,3
1496	0,3
1497	0,3
1498	0,5
1499	0,3
1500	0,4
1501	0,3
1502	1,0
1503	0,8
1504	0,4
1505	0,8
1506	1,2
1499/1506	5,0
1507	0,3
1508	0,3
1509	0,3
1510	0,2
1510b	15,0
1510c	0,2
AC**	6,0

année 1967	
N°	Prix
1511	0,3
1512	0,3
1513	0,3
1514	0,3
1511/1514	1,0
1515	0,2
1516	0,2
1517	0,3
1517b	3,0
1518	0,3
1519	0,3
1520	0,3
1521	0,3
1522	0,6
1523	0,3
1524	0,2
1525	0,3
1526	0,3
1527	0,2
1528	0,6
1529	0,4
1530	0,3
1531	0,3
1532	0,2
1533	0,3
1534	0,6
1535	0,3
1535a	56,3

1536	0,3
1536a	1,4
1536b	10,5
1536A	0,3
1536Aa	0,7
1536Ab	3,2
1536B	0,3
1536Ba	2,8
1536Bb	1,1
1536Bc	13,1
1535/1536B	1,2
1537	0,3
1538	0,3
1538a	50,0
1539	0,3
1540	0,3
1541	0,3
AC**	6,0

année 1968	
N°	Prix
1542	0,2
1543	0,3
1544	0,3
1545	0,3
1546	0,3
1547	0,4
1543/1547	1,5
1548	0,2
1549	0,2
1550	0,2
1551	0,2
1552	0,2
1553	0,2
1550/1553	0,6
1554	0,3
1555	0,3
1556	0,3
1557	0,6
1558	0,2
1559	0,4
1560	0,3
1561	0,3
1562	0,3
1563	0,2
1564	0,2
1565	0,3
1566	0,2
1567	0,5
1568	0,4
1569	0,4
1570	0,5
1571	0,2
1572	0,2
1573	0,3
1574	0,3
1575	0,2
1576	0,2

1577	0,3
1578	0,3
1579	0,4
1580	0,3
1581	0,3
AC**	6,0

année 1969	
N°	Prix
1582	0,2
1583	0,3
1584	0,5
1585	0,5
1582/1585	1,4
1585a	105,0
1586	0,4
1587	0,4
1588	0,4
1588A	0,4
1586/1588A	1,6
1589	0,2
1590	0,3
1591	0,3
1592	0,3
1593	0,3
1594	0,3
1595	0,3
1590/1595	1,5
1596	0,3
1597	0,3
1598	0,3
1599	0,4
1600	0,3
1601	0,3
1602	0,3
1603	0,8
1604	0,6
1605	0,6
1606	0,7
1607	0,6



1608	1,8
1603/1608	5,0
1609	0,3
1610	0,3
1611	0,2
1611b	0,4
1612	0,3
1613	0,4
1614	0,3
1615	0,3
1616	0,3
1617	0,3
1618	0,3

1619	0,3
1620	0,3
AC**	6,0

année 1970	
N°	Prix
1621	0,5
1622	0,7
1623	0,3
1624	0,3
1625	0,3
1626	0,3
1627	0,3
1628	0,3
1623/1628	1,5
1629	0,3
1630	0,3
1631	0,4
1632	0,3
1633	0,3
1634	0,3
1635	0,4
1636	0,2
1637	0,3
1638	0,4
1639	0,4
1640	0,3
1641	0,3
1642	0,2
1643	0,3
1644	0,3
1645	0,6
1646	0,3
1647	0,9
1644/1647	2,0
1648	0,3
1649	0,3
1650	0,3
1651	0,4
1652	0,5
1653	0,5
1654	0,5
1655	0,4
1656	0,4
1657	0,4
1658	0,3
1659	0,3
1660	0,3
1661	0,4
1662	0,4
AC**	8,0

année 1971	
N°	Prix
1663	0,3
1663a	40,0
1664	0,2
1664a	1,0

année 1972	
N°	Prix
1702	0,5
1703	0,8
1704	0,4
1705	0,3
1706	0,3
1707	0,3
1708	0,3
1709	0,4
1706/1709	1,3
1710	0,5
1711	0,3
1712	0,4
1713	1,2
1714	0,4

1664b	20,0
1664c	0,4
1664d	1,0
1664e	20,0
1665	0,3
1666	0,3
1667	0,3
1668	0,3
1669	0,3
1670	0,3
1667/1670	1,3
1671	0,3
1672	0,4
1673	0,4
1674	0,6
1675	0,4
1676	0,4
1677	0,5
1678	0,3
1679	0,4
1680	0,5
1681	0,3
1682	0,2
1683	0,3
1684	0,4
1685	0,4
1686	0,4
1687	0,5
1683/1687	2,0
1688	0,4
1689	0,5
1690	0,3
1691	0,4
1692	0,5
1693	0,8
1694	0,5
1698A	2,0
1699	0,3
1700	0,4
1701	0,4
AC**	8,0

année 1972	
N°	Prix
1702	0,5
1703	0,8
1704	0,4
1705	0,3
1706	0,3
1707	0,3
1708	0,3
1709	0,4
1706/1709	1,3
1710	0,5
1711	0,3
1712	0,4
1713	1,2
1714	0,4

1715	0,5
1716	0,2
1717	0,5
1718	0,2
1719	0,1
1720	0,3
1721	0,3
1722	0,3
1723	0,4
1724	0,8
1725	0,4
1726	0,6
1727	0,3
1728	0,3
1729	0,3
1730	0,5
1731	0,5
1732	0,9
1733	1,1
1734	0,3
1735	0,4
1736	0,4
AC**	8,0

année 1973	
N°	Prix
1737	0,4
1738	0,3
1739	0,3
1740	0,2
1741	0,8
1742	0,8
1743	0,8
1744	0,3
1745	0,4
1746	0,3
1747	0,3
1748	0,3
1744/1748	1,6
1749	0,3
1750	0,2
1751	1,0
1752	0,4
1753	0,9
1754	0,3
1755	0,3
1756	0,3
1757	0,3
1758	0,3
1759	0,3
1760	0,3
1761	0,4
1762	0,6
1763	0,3
1764	0,3
1765	0,8
1766	0,8
1767	0,3

1768	0,3
1769	0,3
1770	0,3
1771	0,3
1772	0,3
1773	0,3
1774	0,3
1775	0,3
1776	0,4
1777	0,3
1778	0,3
1779	0,3
1780	0,3
1781	0,2
1782	0,2
AC**	8,0

année 1974	
N°	Prix
1783	0,2
1784	0,3
1785	0,3
1786	0,3
1787	0,3
1788	0,3
1789	0,4
1790	0,6
1791	0,3
1792	0,3
1793	0,3
1794	0,8
1795	0,3
1796	0,3
1797	0,4
1798	0,2
1799	0,5
1800	0,4
1801	0,2
1802	0,6
1803	0,3
1804	0,4
1805	0,4
1802/1805	1,6
1806	0,3
1807	0,3
1808	0,3
1809	0,4
1809a	25,0
1810	0,6
1806/1810	2,0
1811	0,8
1812	0,8
1813	0,8
1814	0,4
1814a	3,0
1815	4,5
1815a	6,5
1815b	22,0
1815c	25,0
1816	0,4
1816a	17,5

1816b	1,4
1816c	20,0
1816d	7,0
1817	0,3
1818	0,3
1819	0,3
1820	0,3
1820a	12,0
1821	0,4
1822	0,3
1823	0,3
1824	0,4
1825	0,3
1826	0,5
1827	0,3
1824/1827	1,5
1828	0,3
1829	0,4
AC**	8,0

année 1975	
N°	Prix
1830	0,3
1831	0,5
1832	0,8
	
1833	1,0
1830/1833	2,5
1834/1837	6,0
1838	0,3
1839	0,3
1840	0,4
1841	0,6
1842	0,6
1843	0,4
1844	0,3
1845	0,3
1846	0,3
1847	0,4
1848	0,4
1849	0,4
1850	0,5
1851	0,6
1852	0,9
1847/1852	3,2
1853	0,3
1854	0,3
1855	0,5
1856	0,4
1857	0,3
1858	0,3
1859	0,3
1860	0,3
1861	0,4
1862	0,6
1862A	1750,0
AC**	8,0

année 1976	
N°	Prix
1863	0,2
1864	0,2
1865	0,4
1865A	0,4
1866	0,7
1863/1866	1,8
1867	0,7
1868	0,6
1869	0,7
1870	0,3
1871	0,3
1872	0,6
1873	0,7
1874	0,3
1875	0,3
1876	0,3
1877	0,4
1878	0,6
1879	0,3
1880	0,3
1881	0,3
1882	0,3
1883	0,3
1884	0,3
1885	0,4
1886	0,3
1887	0,4
1888	0,3
1889	0,4
1890	0,3
1891	0,3
1891b	1,4
1891c	0,7
1892	0,3
1892b	2,1
1892c	0,9
1893	0,8
1893b	1,1
1894	0,4
1894a	2,1
1895	0,4
1895a	2,1
1895A	1750,0
1896	0,4
1897	0,4
1898	0,4
1899	0,6
1900	0,6
1901	0,6
1902	0,3
1903	0,4
1904	0,5
1905	0,3
1906	0,4
1907	0,3
1908	0,5
1909	0,5
1910	0,3

1911	0,5
1912	0,3
1913	0,4
AC**	9,0

année 1977	
N°	Prix
1914	0,4
1915	0,4
1916	0,6
1917	0,7
1918	0,7
1919	0,9
1920	1,0
1921	1,3
1914/1921	6,0
1922	0,3
1923	0,6
1924	0,9
1925	0,2
1926	0,3
1927	0,3
1928	0,4
1929	0,6
1930	0,5
1931	0,5
1932	0,3
1933	0,3
1934	0,3
1935	0,3
1936	0,5
1937	0,4
1938	0,4
1939	0,6
1940	0,5
1941	0,5
1941b	PSD
1942	0,3
1943	0,5
1944	0,3
1945	0,4
1946	0,3
1946b	PSD
1947	0,3
1948	0,4
1949	0,6
1950	1,0
1951	1,0
1952	0,5
1953	0,4
1954	0,4
1955	0,4
1956	0,4
1953/1956	1,5
1957	0,3
1958	0,8
1959	0,3
1960	0,4
1961	1,5
AC**	9,0

année 1978	
N°	Prix
1962	0,1
1962a	0,1
1963	0,1
1963a	0,1
1964	0,1
1964a	0,1
1965	0,1
1965a	0,1
1966	0,3
1966b	0,3
1967	0,1
1967a	0,5
1967b	0,2
1968	0,1
1968a	0,2
1969	0,2
1969a	0,2
1970	0,5
1970b	0,6
1970c	2,0
1971	0,2
1971a	0,3
1972	0,5
1972b	0,8
1972c	5,0
1973	0,4
1973a	0,6
1974	0,4
1974a	0,6
1975	0,9
1975a	1,1
1976	0,6
1976a	0,6
1977	0,5
1977a	0,6
1978	0,6
1978a	0,6
1979	0,7
1979a	0,8
1962/1979	6,0
1962/1979 GT	6,9
1980	0,9
1980a	3,0
1981	0,8
1981a	3,0
1981A	0,6
1981Aa	2,5
1981B	0,6
1981Ba	2,5
1982	0,6
1983	1,0
1984	0,3
1985	0,3
1986	0,4
1987	0,4
1988	0,4
1989	0,4
1990	0,4

1990A	0,4
1986/1990A	2,3
1991	0,3
1992	0,5
1993	0,7
1994	1,3
1995	0,3
1996	0,2
1997	0,3
1998	0,3
1999	0,4
2000	0,4
2001	0,5
2002	0,6
1996/2002	2,5
2003	0,3
2004	0,3
2004a	12,0
2005	0,6
2006	0,8
2007	0,3
2008	0,5
2008a	14,0
2009	0,6
2010	0,6
2011	0,3
2012	1,3
2012a	7,0
2013	0,3
2014	0,3
2015	0,3
2015a	18,0
2016	0,3
2017	0,3
2018	0,6
2019	0,3
2020	0,5
2021	0,5
2022	0,5
2023	0,3
2024	0,5
2025	0,5
2026	1,0
2026b	80,0
2027	0,5
AC**	16,0

année 1979	
N°	Prix
2028	1,3
2029	0,5
2030	0,5
2031	0,4
2032	0,5
2032A	0,5
2032B	0,5
2029/2032B	2,9
2033	0,8
2034	0,4
2035	0,2
2036	0,6

2037	0,4
2038	0,4
2039	0,5
2040	0,3
2041	0,3
2042	0,3
2043	0,4
2044	0,4
2044a	14,0
2040/2044	1,6
2045	0,4
2046	0,5
2047	1,0
2048	0,3
2049	0,3
2050	0,3
2051	0,5
2052	0,5
2053	0,8
2054	1,8
2055	0,3
2056	0,2
2056b	0,3
2057	0,3
2057b	0,3
2058	0,4
2058b	0,9
2059	0,4
2059b	1,2
2060	0,6
2060b	0,8
2061	0,6
2061b	0,6
2056/2061	2,4
2056/2061 GT	3,9
2062	1,0
2062a	3,0
2063	1,0
2063a	3,0
2064	0,2
2065	0,6
2066	0,5
2067	0,9
2068	0,9
2069	0,4
2070	0,3
2070a	0,5
2071	0,5
2071a	0,5
2072	0,4
AC**	11,0

année 1980	
N°	Prix
2073	0,6
2074	0,9
2075	0,9
2076	0,4

2077	0,5
2078	0,4
2079	0,3
2080	0,3
2081	0,4
2082	0,5
2083	0,6
2084	0,9
2081/2084	2,4
2085	0,4
2086	0,6
2087	0,5
2088	0,3
2089	0,5
2090	0,6
2090a	1,0
2091	0,4
2092	0,4
2093	0,5
2094	0,8
2095	0,5
2096	0,8
2097	0,5
2098	0,5
2099	0,5
2100	0,5
2095/2100	3,3
2101	0,3
2101b	0,4
2102	0,4
2102b	0,4
2103	0,4
2103a	1,2
2104	0,5
2104a	1,2
2105	0,4
2106	0,6
2107	1,0
2108	1,0
2109	1,3
2110	1,3
2107/2110	4,5
2111	0,6
2112	0,6
2113	1,3
2113b	1500,0
2114	0,7
2115	0,6
2116	0,4
2116a	0,5
2117	0,5
2117a	0,5
AC**	11,0

année 1981	
N°	Prix
2118	0,2
2118b	0,2

2119	0,2
2119b	0,2
2120	0,3
2120a	0,3
2121	0,9
2121a	1,0
2122	1,1
2122b	1,3
2123	1,4
2123b	1,6
2118/2123	3,9
2118/2123 GT	4,3
2124	0,5
2125	0,4
2126	0,3
2127	0,3
2128	0,4
2129	0,5
2130	0,6
2126/2130	2,2
2131	0,5
2132	0,4
2133	0,6
2134	0,6
2135	0,6
2132/2135	2,2
2136	0,6
2136b	20,0
2137	1,2
2138	0,4
2139	0,8
2140	0,6
2142A	1,5
2143	0,6
2144	0,4
2145	0,4
2146	0,6
2147	0,6
2148	0,4
2149	0,4
2150	0,5
2151	0,5
2152	0,6
2153	0,6
2148/2153	3,0
2154	0,4
2154a	0,5
2155	0,4
2155b	0,5
2156	1,2
2156b	2,1
2157	0,4
2157a	1,2
2158	0,4
2158a	1,2
2159	0,6
2160	0,6
2161	0,6

2162	0,7
2163	0,8
2163a	15,0
2160/2163	2,8
2164	0,6
2165	0,4
2166	0,5
2167	0,5
2168	1,2
2169	1,2
2170	0,5
2171	0,6
2172	0,5
2173	0,4
2174	0,8
2175	0,5
2176	0,6
2177	0,4
AC**	17,0

année 1982	
N°	Prix
2178	0,2
2179	0,1
2179a	2,0
2180	0,3
2181	0,1
2182	0,1
2183	0,2
2184	0,2
2185	0,3
2186	0,5
2187	0,4
2188	0,6
2188a	1,5
2189	1,2
2190	1,4
2178/2190	5,1
2191	0,8
2191a	2,5
2192	0,8
2192a	2,5
2193	0,5
2194	0,5
2195	0,7
2196	0,7
2193/2196	2,4
2197	0,5
2198	0,6
2200A	4,0
2201	0,6
2202	0,4
2202a	12,0
2203	0,6
2204	0,6
2205	0,6
2206	0,4
2207	0,6

2208	0,8
2209	0,9
2210	1,2
2211	1,2
2212	0,6
2213	0,6
2214	0,6
2215	0,5
2216/2217	7,0
2218	0,5
2219	0,5
2220	0,5
2221	1,0
2222	0,5
2222a	1,0
2223	0,6
2223a	1,0
2224	0,5
2225	0,6
2226	0,6
2227	0,6
2228	0,6
2229	0,6
2230	0,7
2225/2230	3,5
2231	1,2
2232	0,8
2233	0,9
2234	1,2
2235	0,5
2236	1,0
2237	0,5
2238	0,5
2239	0,2
2240	0,3
2240a	15,0
2241	0,3
2241a	3,0
2242	0,3
2243	0,7
2244	0,9
2239/2244	11,8
2245	1,2
2245b	22,0
2246	0,6
2247	0,6
2247a	0,7
2248	0,6
2248a	0,7
2249	0,6
2250	0,8
2251	0,5
AC**	26,0



année 1983	
N°	Prix
2252	0,3
2253	0,5
2254	0,7
2255	0,9
2256	0,9
2257	0,5
2258	0,6
2259	0,7
2260	0,6
2262A	1,5
2263	1,2
2264	1,2
2265	1,2
2266	0,3
2267	0,6
2268	0,8
2269	1,2
2266/2269	2,8
2270	0,8
2271	1,0
2272	0,5
2273	0,5
2274	0,5
2275	1,0
2276	2,0
2277	0,6
2277a	1,2
2278	0,9
2279	0,6
2280	0,5
2281	0,6
2282	0,6
2283	0,6
2284	0,6
2279/2284	3,5
2285	0,7
2286	0,5
2287	0,5
2288	0,8
2289	0,5
2290	0,8
2291	1,2
2292	0,4
2293	0,4
2294	0,4
2295	0,5
2295a	0,8
2296	0,6
2296a	0,8
2297	1,2
2298	0,5
AC**	18,0

année 1984	
N°	Prix
2299	1,2
2300	1,2
2301	1,2
2302	0,5
2303	0,7
2304	0,6
2305	0,9
2306	0,5
2307	0,5
2308	0,4
2309	0,8
2310	1,0
2311	0,8
2313A	1,4
2314	1,0
2315	0,5
2316	0,5
2317	0,7
2318	0,5
2319	0,5
2320	1,0
2321	0,5
2321a	1,0
	
2322	0,6
2322a	1,2
2323	0,5
2324	0,6
2325	0,6
2326	1,1
2323/2326	2,8
2327	0,7
2328	0,5
2329	0,5
2329A	0,6
2330	0,6
2331	0,6
2332	0,6
2328/2332	3,2
2333	0,9
2334	0,8
2335	0,9
2336	0,6
2337	0,3
2338	0,6
2339	0,9
2340	1,4
2337/2340	3,1
2341	0,9
2342	1,5
2343	1,5
2344	0,5

2345	0,6
2345a	0,8
2346	0,6
AC**	18,0

année 1985	
N°	Prix
2347	0,7
2348	0,5
2349	0,5
2350	0,6
2351	0,6
2351a	65,0
2352	0,7
2348/2352	2,8
2353	0,6
2354	0,6
2354c	5,5
2355	1,0
2356	1,0
2357	1,0
2357b	15,0
2358	1,0
2359	1,0
2360	1,0
2355/2360	6,0
2355a/2360a	12,0
BC2360A	10,0
2361	0,5
2362	0,6
2363	1,5
2363b	300,0
2364	1,5
2365	0,6
2366	0,7
2367	1,0
2369A	1,2
2370	0,6
2371	0,4
2371b	18,0
2372	2,3
2373	0,6
2374	0,7
2375	0,5
2376	0,5
2376a	3,0
2376b	4,0
2377	1,5
2378	0,5
2378a	1,0
2378b	1,5
2379	0,5
2379a	1,5
2379b	1,0
2380	0,6
2381	1,5
2382	1,5
2383	1,5
2384	0,3
2385	0,6
2386	0,8

2387	1,3
2384/2387	3,0
2388	1,0
2389	0,5
2390	0,8
2391	0,5
2392	0,6
2392a	0,6
AC**	18,0

année 1986	
N°	Prix
2393	0,9
2394	0,5
2395	0,5
2396	0,5
2397	0,5
2398	0,5
2399	0,6
2400	0,6
2396/2400	2,8
BC2400A	3,0
2401	0,5
2402	0,6
2403	0,6
2404	0,7
2404a	9,0
2405	1,2
2401/2405	3,5
2406	0,8
2407	1,5
2408	0,5
2409	1,0
2410	0,7
2411	0,8
BC2411A	4,5
2412	0,8
2413	1,5
2414	1,5
2415	0,6
2416	0,8
2417	1,0
2418	0,5
2419	0,5
2420	0,5
2421	0,5
2422	0,5
2423	0,5
2424	0,8
2425	1,0
2426	0,8
2426a	1,7
2427	0,7
2427a	1,7
2428	0,8
2429	0,6
2430	0,7
2431	1,0
2432	1,3
2429/2432	3,5
2433/2442	7,5

2443	0,5
2444	0,5
2445	1,0
2445a	3,0
2446	1,5
2447	1,5
2448	1,5
2449	0,7
2449a	0,8
2450	0,6
2451	0,9
AC**	24,0

année 1987	
N°	Prix
2452	0,6
2453	0,5
2454	0,5
2455	0,5
2456	0,5
2457	0,6
2458	0,6
2459	0,6
2454/2459	3,2
BC2460	5,0
2461	0,5
2462	0,5
2463	0,5
2464	0,7
2465	0,8
2466	1,0
2462/2466	3,5
2467	0,5
2468	0,7
2469	0,8
BC2469A	4,5
2470	0,8
2471	0,8
2472	1,0
2473	1,5
2474	1,5
2475	0,5
2476	0,5
2477	0,9
2478	0,5
2479	0,5
2480	0,5
2481	0,5
2482	0,8
2483	0,5
2484	0,5
2485	0,8
2486	0,8
2486a	4,5
2487	0,7
2487a	1,0
2488	0,6
2489	0,7
2490	1,0
2491	1,3
2488/2491	3,5

2492	0,5
2493	1,5
2494	1,5
2495	0,6
2496	0,5
2497	0,5
2498	0,6
2498a	0,7
2499	0,6
2500	0,9
AC**	16,0

année 1988	
N°	Prix
2501	0,8
2502	1,0
2503/2514	6,0
BC2515	7,0
2516	0,5
2517	0,5
2518	0,5
2519	0,5
2520	0,5
2521	0,5
2522	0,5
2517/2522	3,0
BC2523	3,0
BC2523a	10,0
2524	0,5
2525	0,7
2526	0,7
BC2526A	4,0
2527	0,9
2528	0,6
2529	0,5
2530	0,8
2531	0,8
2532	1,0
2533	0,6
2534	0,5
2535	0,9
2536	0,9
2538A	1,7
2539	0,5
2540	0,7
2541	1,0
2542	1,2
2539/2542	3,3
2543	0,8
2544	0,6
2545	0,5
2546	0,5
2547	0,7
2548	0,8
2545/2548	2,5
2549	0,6
2550	0,5
2551	1,5
2552	0,5
2553	1,5
2554	1,5

2555	0,6
2555a	0,7
2556	0,5
2556a	350,0
2556b	60,0
2557	1,5
2558	1,5
2559	0,5
AC**	29,0

année 1989	
N°	Prix
2560	0,5
2560a	100,0
2561	1,4
2562	0,5
2562b	2000,0
2563	0,5
2564	0,6
2565	0,6
2566	0,6
2567	0,6
2568	0,6
2569	0,6
2564/2569	3,3
BC2570	3,5
2571	1,0
2572	0,5
2573	0,5
2574	0,5
2575	0,5
2576	1,5
2577	0,7
2578	0,7
BC2578A	4,0
2583A	3,1
2584	1,0
2585	1,5
2586	0,6
2587	0,9
2588	0,9
2589	0,9
2590	0,7
2591	1,4
2592/2595	2,2
2596/2599	9,0
2600	0,5
2601	1,0
2605A	2,2
2606	1,4
2607	1,0
2608	1,0
2609	0,5
2610	0,9
2611	0,6
2612	0,6
2612a	0,7
2613	0,6
2614	0,5
P2614	13,0
AC**	25,0

année 1990	
N°	Prix
2615	0,5
2616	0,5
2617	0,1
P2617	7,0
2618	0,1
2619	0,1
2620	0,3
2621	0,5
2622	0,5
2623	0,9
2624	0,9
2625	1,1
2626	2,2
2617/2626	6,5
2627	0,6
2627a	1,2
2628	0,8
2628a	1,2
2629	1,2
2629a	3,0
2630	0,6
2631	0,6
2632	0,6
2633	0,6
2634	0,8
2634a	2,0
2635	1,4
2636	1,4
	
2637	1,4
2638	0,5
2639	0,7
2640	0,7
BC2640A	4,0
2641	0,8
2642	0,8
2643	1,0
2644	0,5
2645	0,9
2646	0,7
2646a	0,8
2647	0,5
2648	0,5
2649	0,6
2650	0,6
2651	0,6
2652	0,6
2653	0,6
2654	0,6
2649/2654	3,8
BC2655	4,0

2656	0,7
2657	0,5
2658	0,5
2659	1,0
2660	1,0
2657/2660	3,0
2661	0,8
2662	0,6
2663	0,5
2664	0,7
2665	1,2
2666	1,2
2663/2666	3,5
2667/2670	2,5
2671	0,5
2672	1,4
2673	0,8
2674	0,6
2675	0,6
AC**	23,0

année 1991	
N°	Prix
2676	0,6
2677	0,6
2678	0,6
2679	0,6
2679a	1,5
2680	0,6
2680a	1,5
2676/2680	3,1
2681	0,7
2682	0,7
2683	0,7
2684	0,7
2685	0,7
2686	0,7
2681/2686	3,9
BC2687	4,0
2688	0,7
2689	0,8
BC2689A	4,5
2690	0,6
2690b	22,0
2691	0,9
2692	1,4
2693	1,4
2694	0,9
2695	0,6
2696	0,8
2697	1,3
2698	0,6
2699	0,9
2700/2703	2,5
2704	0,6
2705	0,8
2706	1,0
2707	0,9

2704/2707	3,4
2708	0,6
2709	0,6
2709a	1,5
2710	0,6
2710a	1,5
2711	0,6
2712	0,6
2713	0,8
2714	0,7
2715	0,6
2715a	4,2
2716	0,8
2717	1,1
2714/2717	3,3
2718	0,8
2718a	1,2
2719	0,8
2719a	1,2
2720	0,7
2721	0,6
2722	0,7
2723	1,0
2724	1,3
2721/2724	3,5
2725	0,6
2726	0,6
2727	0,8
2728	0,9
2729	0,6
2730	1,4
2731	1,4
2732	0,6
2733	0,7
2733a	0,8
2734	0,6
2735	0,6
AC**	23,0

année 1992	
N°	Prix
2736	0,6
2737/2742	6,0
2743	0,7
2744	0,8
BC2744A	4,5
2745	0,8
2746	0,9
2747	0,7
2748	0,7
2749	0,7
2750	0,7
2751	0,7
2752	0,7
2747/2752	4,2
BC2753	4,5
2754	0,9
2755	0,8

2756	1,3
2757	0,9
2758	0,6
2759	0,9
2760	0,8
2761	1,4
2762	0,9
2763	0,6
2764	0,9
2765	0,9
2766	0,5
2767	0,7
2768	0,9
2769	1,2
2766/2769	3,3
2770	1,0
2771	0,6
2772	0,6
2772a	6,0
2773	0,6
2774	0,6
2774a	6,0
2775	0,6
2772/2775	2,5
2772c/2775c	10,0
2776	0,6
2777	1,2
2778	0,6
2779	1,2
2780	1,2
2781	1,2
2782	1,2
2779/2782	4,6
2783	0,7
2784	0,6
AC**	23,0

année 1993	
N°	Prix
2785	0,5
2786	0,8
2787	1,0
2788	1,3
2785/2788	3,5
2789	0,8
2790	0,8
2791	0,9
2792	0,7
2793	0,8
P2793A	1,5
P2793Aa	2,5
BC2794	7,0
2795	0,6
2795b	45,0
2796	0,9
2797	0,6
2798	0,9
2799	0,7

2800	0,7
2801	0,7
2802	0,7
2803	0,7
2804	0,7
2799/2804	4,2
BC2805	4,5
2806	0,7
2807	0,8
2807a	1,8
2808	0,6
2809	0,6
2810	1,0
2811	0,6
2812	0,6
2813A	1,7
2815	0,6
2816	0,9
2817	1,0
2818	1,0
2819	1,0
2819a	1,5
2820	0,6
2821	0,9
2822	1,0
2823	1,0
2823a	1,5
2824	12,0
2824a	12,0
2824b	16,0
2825	0,7
2826	1,0
2827	1,0
2828	1,4
2829	0,8
2830	0,9
2831	1,0
2832	1,3
2833	0,7
2834	1,2
2835	1,2
2836/2847	7,5
2836a/2847a	12,0
2840b	8,0
BC2848	7,5
BC2848a	11,0
BC2848c	15,0
2849/2850	9,0
2852A	2,0
2852B	4,0
2853	0,9
2853a	0,9
AC**	37,0

année 1994	
N°	Prix
2854	0,6
2855	0,6

2856	0,9
2857	0,9
2854/2857	3,0
2858	1,5
2859	1,5
2860	0,6
2861	0,6
2862	0,6
2863	0,7
2863a	1,0
2864	2,0
P2864A	2,5
P2864Aa	4,0
BC2865	10,0
2866/2871	12,0
BC2872	12,0
BC2872b	60,0
2873	10,0
2873a	10,0
2873b	13,0
2874	0,6
2874a	9,0
2874b	3,0
2874ba	4,0
2874c	14,0
2874ca	16,0
2875	0,6
2876	0,6
2877	0,6
2878	0,7
2879	0,8
2880/2881	1,3
2882/2883	2,0
2880/2883	3,3
2884	0,6
2885	0,6
2886	0,6
2887	1,0
2888	1,0
2889	0,9
2890	1,0
2891	0,6
2892	0,6
2893	0,9
2894	0,9
2891/2894	3,1
2895	0,6
2896	1,0
2897	0,8
2898	0,8
2899	0,8
2900	0,8
2901	0,8
2902	0,8
2897/2902	4,5
2904	0,6
2905	0,9
2906	0,5

2907	0,6
2908	0,6
2909/2910	9,0
2911	0,7
2912	0,6
2913	0,9
2914	1,5
2915	0,9
2915a	0,9
2916	0,7
2917	0,6
AC**	47,0

année 1995	
N°	Prix
2918	1,2
2919/2922	3,5
2923	1,2
2924	0,6
2925	0,9
2926	1,5
2927	1,5
2928	1,5
2929	0,6
2930	0,6
2931	0,9
2932	0,9
2929/2932	3,0
2929a/2932a	3,5
2933	0,9
2933a	1,0
2934	4,0
P2934A	4,5
P2934Aa	6,0
BC2935	10,0
2936	0,6



2937	0,9
2938	0,6
2939	0,9
2940	0,6
2941	0,6
2942	0,9
2943	0,9
2944	0,9
2945	0,6
2946	0,9
2946a	0,9
2947	0,6
2948	0,8
2949	0,5
2950	0,5
2951	0,6
2952	0,6
2949/2952	2,3
2953	0,6
2954	0,6

2955	0,6
2956	1,0
2957	1,0
2954/2957	3,3
2958/2963	4,8
B2964	5,0
2965	0,6
2966	0,6
2967	0,6
2968	0,6
2969	1,5
2970	1,0
2971	0,6
2972	1,5
2973	0,6
2974	1,0
2975	1,0
2976	0,8
2977	0,8
2978	0,8
2979	0,8
2980	0,8
2981	0,8
2976/2981	4,5
BC2982	4,5
2983	0,9
2984	0,7
2985	0,6
AC**	37,0

année 1996	
N°	Prix
2986	1,5
2987	1,5
2988	0,6
2989	1,5
2990	0,9
2990a	1,0
2991	3,0
2991a	4,0
P2991A	5,0
BC2992	10,0
2993	0,6
2994	0,6
2995	1,0
2996	0,8
2997	0,7
2998	1,1
2999	1,1
3000	0,7
3000A	0,7
3001	1,0
3002	1,1
3003	1,0
3004	0,7
3005	0,7
3006	0,9
3007	1,0
3008	1,4
3008a	2,1
3009	5,0

3009a	5,0
3009b	8,0
3010	0,7
3011	0,7
3012	0,7
3013	0,7
3010/3013	2,8
3014	1,5
3015	0,7
3016	0,7
3017	0,7
3018	0,7
3019	0,7
3020	0,8
3021	1,0
3018/3021	3,2
3022	0,7
3023	1,7
3024	0,7
3025	0,8
3026	0,8
3027	0,8
3028	0,8
3029	0,8
3030	0,8
3025/3030	4,8
BC3031	5,0
3032	1,0
3033	1,0
3034	0,7
3035	0,9
3036	0,7
3037	0,7
3038	0,7
3039	0,9
3039a	0,9
3040	0,7
3041	0,7
AC**	35,0

année 1997	
N°	Prix
3042	0,7
3043	0,7
3044	0,7
3045	0,7
3046	0,7
3047	0,7
3048	0,7
3049	1,5
3050	1,5
3051	0,9
3051a	1,0
3052	4,0
3052a	5,0
3052A	6,0
BC3053	9,5
3054	0,7
3055	0,7
3056	1,0
3057	1,0

3054/3057	3,3
3058	0,7
3059	0,7
3060/3065	7,5
3065A	7,5
3066/3071	6,0
BC3071A	14,0
3072	0,7
3073	0,7
3074	0,7
3075	0,7
3076	0,7
3077	0,7
3074/3077	2,8
3078	1,0
3079	0,7
3080	0,7
3081	1,0
3082	1,0
3079/3082	3,3
3083	1,0
3084	1,2
3084a	2,0
3085	1,0
3085a	3,0
3086	0,1
3087	0,1
3088	0,1
3089	0,2
3090	0,3
3091	0,5
3092	0,8
3093	1,0
3094	1,0
3095	1,0
3096	1,0
3097	1,2
3098	1,5



3099	2,5
3086/3099	11,0
3100	1,2
3100a	2,0
3101	4,0
3101a	4,0
3101aa	12
3101b	7,0
3101bc	17,0
3101c	12,0
3102	0,7
3103	0,7
3104	1,5
3105	1,5
3106	0,7
3107	0,7
3108	0,7

3109	0,7
3110	1,1
3111	0,7
3112	0,7
3113	1,0
3114	1,0
3115	0,8
3116	0,8
3117	0,8
3118	0,8
3119	0,8
3120	0,8
3115/3120	4,8
BC3121	5,0
3122	0,9
3122a	0,9
3123	0,7
3124	0,7
3125	0,7
3126	0,7
3127	0,7
3128	1,0
AC**	58,0

année 1998	
N°	Prix
3129	0,7
3130	0,7
3131	0,7
3132	0,7
3133	0,7
3134	0,7
3135	0,8
3135a	1,0
3136	3,0
3136a	4,0
P3136A	5,0
BC3137	10,0
3138	1,0
3139	0,7
3140	0,8
BC3140	7,5
3140a	16,0
3141	0,7
3142	0,7
3143	0,7
3144	0,7
3145	1,2
3146	1,0
3147	1,5
3148	0,7
3149	1,0
3150/3155	7,5
3155A	7,5
3156/3161	6,0
BC3161A	14,0
3162	1,5
3163	1,0
3164	0,7
3165	1,0
3166	0,7

3167	0,7
3168	0,7
3169	0,7
3170	0,7
3171	1,0
3172	0,7
3173	0,8
3174	1,2
3175/3179	3,5
3179A	3,5
3180	1,0
3181	1,0
3182	0,7
3183	0,7
3184	0,7
3185	1,0
3182/3185	3,1
3186	0,7
3187	1,0
3188	1,0
3189	1,0
3190	1,0
3191	1,0
3192	1,0
3187/3192	6,0
BC3193	6,0
3194	0,7
3195	0,7
3196	0,7
3197	1,5
3198	0,7
3199	0,8
3199a	0,8
3200/3204	5,0
3205	0,7
3206	0,7
3207	2,1
3208	0,7
3209	0,7
3210	0,7
AC**	60,0

année 1999	
N°	Prix
3211	7,0
3212	0,6
3212A	8,5
BC3213	12,0
3214	0,7
3215	1,1
BC3215A	8,4
3216	1,0
3217	1,4
3218	1,1
3219	1,1
3220	1,8
3221	1,8
BC3221A	14,0
3222	1,9
3223	1,0
3224	1,1

3225	1,0
3225a	1,1
3225b	2,1
3226	4,0
3226A	5,0
BC3227	15,0
3228	2,2
3229	0,7
3230	0,7
3231	0,7
3232	0,7
3233	1,0
3234/3236	30,0
3237	1,0
3238	1,0
3239	1,0
3240	1,0
3241	0,9
3242	0,9
3243	0,9
3244	1,0
3245	0,9
3246	1,0
3247	2,1
3248/3250	10,0
3251	1,2
3252	1,4
3253	1,0
3254	2,1
3255	1,0
3256	1,0
3257	1,4
3258	2,8
3259	1,0
3260	1,0
3261	1,0
3262	1,3
3263	1,3
3264	1,3
3265	1,3
3266	1,3
3267	1,3
3262/3267	8,0
BC3268	8,4
3269/3278	6,0
3279	1,0
3280	0,8
3280a	3,0
3281	1,3
3282	1,0
3283	0,9
3284	0,9
3285	0,9
3286	1,3
3283/3286	4,0
3287	0,9
3288	1,1
3288a	1,1

3289	2,1
3290	0,9
3291	0,9
3292	0,9
3293	0,9
AC**	70,0

année 2000

N°	Prix
3294	0,9
3295	1,1
3296	1,1
3297	2,1
3298	2,1
BC3298A	16,0
3299	0,7
3300	0,7
3301	1,9
3302	0,7
3303	1,0
3303a	1,1
3303b	2,1



3304	2,5
3304A	4,0
BC3305	15,0
3306	1,0
3307	0,7
3308	0,7
3309	1,9
3310	0,7
3311	0,7
3312/3316	3,5
3312a	1,8
3316A	3,5
3317/3326	5,5
3327	0,7
3328	1,0
3329	0,7
3330	0,7
3331	0,7
3332	0,7
3333	0,7
3334	0,7
3335	1,0
3332/3335	3,1
3336	0,7
3337	0,7
3338	0,7
3339	1,0
3340A	1,4
3340Aa	3,0
3342	0,9

3343	0,9
3344	0,9
3345	0,9
3346	0,9
3347	0,9
3342/3347	5,3
BC3348	7,0
3349	1,1
3350	1,8
3351/3355	3,5
3355A	3,5
3356	0,7
3357	0,7
3358	1,8
3359	1,6
3360	0,8
3361	1,3
3362	0,9
3363	0,7
3364	0,7
3365	0,8
3366	1,1
AC**	49,0

année 2001

N°	Prix
3367	0,9
3368	0,9
3369	2,1
3370	0,9
3370a	0,9
3371	2,5
3371A	3,6
BC3370a	14,0
3372/3376	4,3
B3372	5,1
3377	0,9
3378	0,9
3379	0,9
3379a	70,0
3380	1,2
3381	0,9
3382	0,9
3383	0,9
3384	1,3
3381/3384	3,8
3385	2,1
3386	0,9
3387	0,9
3388	0,9
3389	1,3
3390	0,9
3391	0,9
3392	0,9
3393	0,9
3394	0,9
3395	0,9
3396	0,9

3391/3396	5,1
3397	0,9
3398	0,9
3399	0,9
3400	1,3
BC3400A	12,8
3401	0,9
3402	1,2
3403	1,2
3404	0,9
3405/3414	5,0
3415	0,9
3416	1,2
3417	0,7
3418	1,7
3418a	2,5
3418b	1,3
3419	0,7
3419a	1,7
3420	1,2
3421	2,1
3422/3426	4,3
B3422	5,1
3427	0,9
3428	0,9
3429	2,1
3430	0,9
3434	1,2
3435	1,1
3436	0,9
3436a	0,9
3437	0,9
3438	0,9
3439	1,3
3440	1,3
BC3440A	12,8
3441	0,9
3442	1,7
AC**	55,0

année 2002

N°	Prix
3443	0,1
3444	0,1
3445	0,1
3446	0,3
3447	0,5
3448	1,1
3449	1,4
3450	1,4
3451	1,4
3452	1,8
3453	1,8
3454	1,8
3455	2,7
3456	2,7
3457	4,5
3443/3457	21,6

3458	1,8
3458a	2,7
3458b	1,8
3459	0,8
3460	0,8
3461	2,3
3462	1,1
3463	0,9
3464	0,9
3465	1,3
3466	1,1
3467	0,9
3467a	1,3
3468	3,0
P3467a	4,0
BC3467a	14,0
3469	2,7
3470	0,9
3471/3475	5,4
B3471	5,4
3476	0,9
3477	1,8
3478	0,9
3479	0,9
3479a	90,0
3480	0,9
3481	1,1
3482	2,3
3483/3484	2,3
3485	0,9
3486	0,9
3487	0,9
3488	1,4
3485/3488	4,1
3489	0,9
3490	0,9
3491	0,9
3492	0,9
3493	0,9
3494	1,4
BC3494A	12,0
3495	0,9
3496	0,9
3497	0,9
3498	1,1
3499	0,9
3500	0,9
3501	0,9
3502	0,9
3503	0,9
3504	0,9
3505	0,9
3500/3505	5,4
3500a/3505a	10,8
3506	0,9
3507	1,4
3508/3517	5,4
3518	0,9

3519/3523	4,5
B3519	5,4
3524	0,9
3525	0,9
3526	2,3
3527/3530	6,0
3531	1,1
3531a	1,1
3532	0,9
3533	0,9
3534	1,4
BC3534A	12,0
3535	1,8
3535A	1,5
3535B	2,0
3536	0,9
3537	0,9
AC**	70,0

année 2003

N°	Prix
3538	1,1
3539	1,5
3540	0,9
3541	0,9
3542	1,1
3543	0,9
3544	0,9
3545	0,9
3546	0,9
3546a	0,9
3547	2,5
P3547	4,0
BC3546a	14,0
3548	0,9
3549	0,9
3550	0,9
3551	1,4
3548/3551	4,1
3552	0,9
3553	0,9
3554	0,9
3555	0,9
3556	0,9
3557	1,1
3558	1,6
3559/3568	10,8
3569	0,9
3570	1,4
3571	1,8
3572	1,8
3573	2,3
3574	2,7
3575	4,5
3570/3575	14,4
3576	0,9
3577	1,1
3578	1,4

BC3578A	12,0
3579	0,9
3580	0,9
3581	0,9
3582	1,4
3583	1,4
P3582	2,7
3584	1,8
3585	2,3
3586	0,9
3587	0,9
3588	0,9
3589	0,9
3590	0,9
3591	0,9
3592	0,9
3593	0,9
3588/3593	5,4
3594	0,9
3595/3604	10,8
3605	0,9
3606/3607	8,5
3608	0,9
3609/3618	5,4
3619	2,5
P3619	4,0
3620	1,8
3621	0,9
3621a	100,0
3622	1,4
BC3622	11,5
3623	0,9
3624/3627	6,0
3628	2,3
3629	0,9
3630	1,8
3631	1,4
AC**	60,0

année 2004	
N°	Prix
3632	1,4
3633	1,8
3632B/33B	11,0
3632C/33C	200,0
3634	1,4
BC3634	10,8
3635	1,4
BC3635	10,8
3636	0,9
3637	0,9
3638	1,0
3639	1,8
3640	0,9
3641	0,9
3641a	0,9
3642	2,0
3643	1,5
T3641a	5,0
BC3641a	14,0
3644	0,9

3645	0,9
3645a	75,0
3646/3655	10,8
3656	0,9
3657	0,9
3657a	120,0
3658	1,4
3659	0,9
3660	2,3
3661	0,9
3662	0,8
3663	0,9
3664	0,9
3665	1,4
3662/3665	4,0
3666	0,9
3667	0,9
3668	0,9
3669	0,9
3670	1,8
3671	0,9
3672	1,1
BC3672	10,8
3673/3674	10,0
3675	1,1



3676	2,3
3677	0,9
3678	1,8
3679	0,9
3680	0,9
3681	0,9
3682	0,9
3683	0,9
3684	0,9
3679/3684	5,4
3685	0,9
P3686	2,7
3688	0,9
3689	0,9
3690	2,0
3691/3700	5,4
3701	0,9
3702/3711	10,8
3712	0,9
3713	0,9
3714	0,9
3715	0,9
3716	3,5
P3716	4,5
3717	1,8
3718/3721	6,0
3722/3726	6,8
BC3722	15,0
3728	1,1

3729	0,9
3730	1,8
AC**	70,0

année 2005	
N°	Prix
3731	0,2
3731a	0,1
3732	0,3
3732a	0,5
3733	0,9
3733a	0,8
3734	1,1
3734a	0,9
3735	1,4
3736	1,8
3737	1,4
3738	1,8
3739	2,7
3739a	1,8
3740	3,2
3741	3,4
3731/3741	17,1
3742	1,4
3742a	1,0
3743	1,6
3743a	1,1
3744	0,9
3744a	1,8
3744b	1,4
3745	1,3
3746	0,9
3747	1,4
3748	2,3
3747B/48B	8,0
3748Ba	40,0
3749	1,1
F3749	10,8
3750	1,1
3750A	5,0
3751	1,0
3751a	1,0
T3751a	5,0
BC3751a	15,0
3752	2,0
3753	1,8
3754	0,2
3754a	0,1
3755	1,4
3756	1,4
3757	1,8
3758	2,7
3759	4,3
3754/3759	11,7
3760	1,0
3761	1,0
3762	2,2
3763	1,0
3764	1,0
3765	1,0
3766	1,5

3763/3766	4,5
3767/3776	10,8
3777	1,0
3778	1,0
3779	1,0
3780	1,6
3781	1,0
3782	1,0
3783	1,0
3784	1,0
3785	1,0
3785a	7,2
3786/87	11,0
3786a/87a	9,0
3788	1,1
BC3788	11,0
3789	1,1
3790	1,1
3791	1,1
3792	1,1
3793	1,1
3794	1,1
3789/94	6,8
3795/3800	9,0
3801	1,0
3802	1,0
3803	1,0
3804	1,1
BC3804	11,0
3805	1,1
BC3805	10,8
3806	1,6
3807	2,0



3808	1,0
3809	1,0
3810/13	6,0
3814/23	10,8
3824	2,3
3825/34	11,7
BC3825	11,7
3835	1,8
3836	1,0
3837	1,0
3838/39	2,3
3840	1,8
3841	3,0
P3841	4,5
3842/51	5,4
3852	1,0
3853/57	7,0
BC3853	14,0
3858	35,0
3859	1,0
3860	1,0
AC**	100,0

année 2006	
N°	Prix
3861	1,1
3862	1,6
3863/64	7,5
3865	1,1
F3865	11,0
3866/75	13,0
BC3866	13,0
3876	1,3
3877	1,2
3877a	1,2
3878	1,5
3879	2,0
T3877a	5,0
BC3877a	15,0
3880	1,1
3881	1,1
3882/91	12,0
3892	1,1
3893	1,1
3894	1,6
3895/96	11,0
3895a/96a	20,0
3897	1,1
3898	1,1
3899	1,1
3900	1,6
3897/3900	5,0
3901	1,1
3902	1,1
3903	1,1
3904	1,2
BC3904	12,0
3905	1,1
3906/15	13,0
3916	2,5
3917	1,1
3918	1,1
3919	1,1
3920	1,1
3921	1,1
3922	1,1
3917/22	6,6
3923	1,1
3924	1,8
3925	10,0
3926	1,1
3927	1,1
3928/31	5,5
3932	1,1
3933	1,8
3934	1,1
3935	1,1
3935a	10,0
3936	1,1
3937	1,1
3938	1,1
3939	1,1
3940	1,1

3941	1,1
3942/3951	11,0
3952	1,1
3953/3962	12,0
3963	1,1
3964	1,7
3965	0,3
3966	1,2
3967	1,4
3968	1,7
3969	1,7
3970	2,3
3971	2,6
3972	4,2
3965/3972	15,4
3973	1,2
3974	1,1
3975	1,1
3976	1,1
3977	3,5
P3977	4,5
3978	1,1
3979	1,1
3980	1,1
3981	1,1
3982	1,1
3983	1,1
3984	2,6
3985	1,1
3986/3990	6,0
3991/3992	3,0
3993	1,1
3994	1,1
3995	1,1
AC**	130,0

année 2007	
N°	Prix
3996	1,1
3997	1,8
3998/99	20,0
4000	1,1
4001	1,0
F4001	10,0
4002/11	15,0
4012	1,1
4013	1,2
4014/4023	11,0
4024	1,1
4024a	1,1
BC4024a	14,0
4025	1,0
4026	1,7
4024A/26A	30,0
F4024A/26A	135,0
4027	1,1
4028	1,1
4028A	5,0
4028Aa	100,0
4029	1,1
4030	1,1

4031	1,1
4032	1,1
4033/4036	5,1
BC4037	11,0
BC4037a	150,0
4047/4048	10,0
4049	1,2
4050	1,7
4051	1,1
4052	1,1
4053	1,1
4054	1,1
4055	1,1
4056	1,1
4051/4056	6,6
4057	1,1
4058	1,1
4059	1,7
4060	2,6
4061	1,1
4062	1,1
4063/4072	11,0
4073/4076	4,4
4077	1,1
4078	1,2
4079	1,1
	
4080	6,0
4081	1,1
4082/86	5,5
BC4082	5,5
4087	1,1
4088	2,6
4089/93	5,5
BC4089	11,0
4094/103	11,0
4104	1,7
4105	1,7
4106	1,1
4107	1,1
4108	1,1
4109	3,5
P4109	4,5
P4110	2,3
4112/17	6,6
4118	1,1
4119	1,7
4120/24	6,0
P4125	2,5
AC**	135,0

année 2008	
N°	Prix
4127	1,5
4128	1,1
4129	1,7
4130	4,0
4131	1,1
F4131	5,5
4132/41	15,0
BC4132	15,0
4142	1,1
4143	1,1
4144	1,7
4145	1,1
4146/48	3,3
4149/51	5,0
4149A/51A	22,0
F4149A/51A	100,0
4152	4,5
4153	1,3
4154	1,4
4155	1,8
4156	2,5
4157	2,7
4158	4,4
4153/58	14,0
4159	1,5
4160	1,1
4161/70	11,0
4171	1,1
4172	1,1
4173/74	10,0
4175/78	5,5
4179	1,1
4180	1,1
4181	1,1
4182	1,7
4183	1,1
F4183	5,5
4184	1,1
BC4184	11,0
4185	1,1
BC4185	11,0
BC4186	11,0
4196	1,1
4197/200	10,0
B4197	12,5
4201/204	12,0
B4201	15,0
BC4205	13,0
4215	1,1
4216	1,1
4217	1,1
4218	1,1
4219	1,1
4220	1,1
4221	1,1

4216/21	6,6
4222/25	4,4
4226	0,2
4227	0,2
4228	0,3
4229	1,1
4230	1,1
4231	1,3
4232	1,4
4233	1,7
4234	1,8
4235	2,0
4236	2,4
4237	2,5
4238	4,0
4226/38	20,0
4239	1,5
4240	1,5
4241	1,5
4242	10,0
4243	1,1
4244	2,7
4245/48	4,4
4249/54	6,6
P4255	3,0
4257	1,1
4258	1,1
4259	1,1
4260/4269	11,0
4270	1,1
4271/4280	15,0
BC4271	15,0
4281	1,1
4282	1,1
4283	1,1
4284/85	2,8
4286	2,0
BC4287	30,0
4299/4300	2,8
4301/4304	5,0
4305	3,0
4306/4307	3,0
BC4306	15,0
BC4308	15,5
4322	1,1
4323	1,1
AC**	180,0

année 2009	
N°	Prix
4324	1,1
4325	1,5
F4325	7,5
4326	1,1
4327/4328	3,0
F4329	6,3
4334	1,1
4335	1,1

4336	2,0
4337	1,1
4338/4340	3,3
F4341	2,2
4342	1,8
4343	2,2
4344	3,0
4345	3,0
4346	5,0
4342/4346	15,0
4347	1,1
4348	1,4
4349	1,1
F4350	2,8
4352	1,1
F4353	2,8
4355	1,1
4356	1,1
F4357	11,0
4367	1,1
4368	1,1
4369	2,7
4370	1,1
4371	1,1
4372	1,1
4373	1,1
4374	1,4
4375	1,8
4372/4375	5,4
4376	1,1
4377	1,1
F4378	6,6
F4384	10,0
F4386	8,0
4391	1,1
4392	1,1
4393	1,4
F4394	7,5
4400	2,5
4401	1,1
F4402	5,0
F4406	4,5
4408	1,7
F4409	25,0
4422	1,1
4423/4424	2,2
4425	1,1
4425a	3,5
F4425	10,5
AC**	112,0

année 2010	
N°	Prix
RP1	3,0
4431	2,0
4432	2,5
4432A	2,0
4433	1,5

F4433	7,5
4434	2,5
4435	1,3
4436/4437	4,0
4438	3,0
4439	1,3
F4440	5,0
4441	1,3
4442	1,3
4443	1,3
4444	2,0
4445	1,6
4446	1,3
F4447	7,5
4452	2,0
4453	2,5
4454	1,3
4455	2,0
4456	1,3
4457	1,3
4458	2,0
4459/4460	6,0
4459a/4460a	70,0
4459b/4460b	70,0
4461/4462	6,0
4463/4464	6,0
4459/4472	135,0
F4459/4472	690,0
4473/4478	17,0
F4479	10,0
F4481	8,0
F4485	9,0
4491	2,0
4492	3,0
F4493	2,0
4494	1,3
4495	2,0
4496	2,0
4497	1,5
F4498	8,0
4502	1,4
4503	1,4
4504	1,5
F4504	12,0
4510/4511	3,5
4512	1,4
4513	1,4
F4514	6,0
F4518	6,0
F4520	10,0
F4525	8,0
4527	2,0
AC**	199,0

année 2011	
N°	Prix
4528/4529	3,8
4530	1,4

4531	1,5
F4531	7,5
4532	2,0
4533	3,5
4534	1,4
F4535	5,0
4536	1,8
4537	2,5
F4538	6,0
4542	3,5
4543	1,4
4544	1,4
4545	1,5
F4545	7,5
F4549	4,5
4551	2,0
4552	1,4
4553	1,4
4554	1,4
F4555	9,0
4561	1,4
4562	1,4
4563	2,0
4564	1,4
4565/4571	17,5
4572/4573	4,5
4574	2,0
4575	2,0
F4576	9,0
F4580	12,0
F4582	15,0
4592	1,4
4593/4596	12,0
4597	2,5
F4598	4,5
F4600/4603	30,0
4604	1,4
F4605	12,0
4611	2,2
4612	1,5
4613	1,4
F4614	20,0
F4621	10,0
F4626	6,0
4628	1,4
4629	2,0
4630	1,4
AC**	165,0

année 2012	
N°	Prix
4631	1,5
F4631	7,5
4632	2,2
4633	3,5
4634	1,4
4635	2,2
4636	1,4

F4637	6,0
F4641	8,0
4645	1,4
4646	1,5
F4646	7,5
4650/4653	7,0
4654	2,0
4655	1,4
F4656	6,0
F4660	5,0
4661	2,0
4662	1,4
4662A/4662Q	99,0
F4663	12,0
F4665	9,0
P4671	3,5
F4671	40,0
	
4673	2,0
4674	1,4
F4675	20,0
4678	1,4
4679	1,4
F4680	6,0
4683	3,5
4684	2,0
4685	1,5
4686	1,4
F4687	6,0
4688	1,4
F4689	10,0
F4690	12,0
4696	1,4
4697	1,4
4698	1,5
P4698	5,0
F4698	25,0
F4699	20,0
F4704	12,0
F4706	8,0
F4708	11,0
4710	1,4
AC**	120,0

année 2013	
N°	Prix
4711	2,0
4712	1,3
F4712	6,3
4712A	100,0
F4712A	450,0
4713	1,6
F4714	14,0
4716	3,1
4717/4718	3,2
F4717	6,0
4723	3,1
4724	1,3

F4725	6,4
4729	1,9
F4730	5,0
4734	1,2
4735	1,2
4736	1,3
4737	2,1
4738	1,2
4739	1,2
F4739	6,0
4743	1,3
4744	1,3
4745	1,6
4746/4747	3,3
4748	1,3
4749/4750	3,2
F4751	12,0
4753	1,3
4754	2,1
F4755	12,0
4763/4773	19,0
BC4767	29,0
4774/4777	11,0
F4774A	100,0
4778/4780	4,5
F4781	36,0
4793	1,2
4794	2,1



4795	1,3
4796	1,3
4797	3,1
4798/4799	3,3
F4800	6,2
4802	1,2
F4803	7,0
4809	4,0
F4810	4,7
F4811	7,0
4817/4818	3,0
F4819	10,0
4824/4827	6,5
F4828	8,0
4830	1,3
4831	1,9
AC**	210,0

année 2014	
N°	Prix
4832/4833	5,0
4834	1,3
4835	1,3
F4835	6,6
4836	3,3
4837	3,3
F4838	6,6

4842	1,3
4843	1,2
F4844	5,0
4847/4848	3,3
4849	3,3
4850	2,2
4851	1,2
4852	1,2
F4853	6,0
F4857	6,6
4859	1,2



4860	1,7
4861	1,3
4862	1,2
4863	1,3
4864	1,2
4865	1,3
F4866	3,5
4868	2,0
4869/4870	3,3
F4871	75,0
F4875	10,0
4881	1,2
4882	1,2
F4883	45,0
4884	1,2
4885	3,3
4886	1,3
4887	1,3
4888	3,3
4889	1,3
F4890	13,2
4898	3,2
F4899	3,3
4901	5,3
4902	1,7
4903	2,0
4904	1,2
F4905	5,0
4906	2,2
4907	2,2
F4908	5,0
F4910	10,1
4915	1,7
F4916	7,8
4922	2,2
AC**	154,0

année 2015	
N°	Prix
4923	3,8
4924/4925	3,7
4926	1,5
F4926	7,5
4927	2,4
F4928	7,6

F4930	4,0
4932	1,4
4933/4934	3,4
4935	3,8
4936	1,4
4937	1,4
F4938	7,0
4942	1,6
F4943	8,0
4945/4946	4,0
4947	1,4
4948	1,6
F4949	8,0
4953	2,0
4954	1,4
4955	1,6
4956	1,4
4957/4958	4,0
4959	2,5
F4960	9,0
4966	2,0
4967	1,4
4968	1,7
4969	1,7
4970/4971	5,0
F4972	3,0
4973/4974	5,0
4975	2,4
4976	3,0
4975/4976	5,4
4977	5,0
4978	1,9
4979	1,9
F4980	6,5
4981	1,7
4982	1,7
F4983	3,0
4984	1,7
4985	1,7
F4986	75,0
F4993	10,2
4999/5000	5,0
F5001	8,5
F5006	3,0
5007	1,4
F5008	6,8
5011	1,4
5012	3,0
5013	1,4
AC**	225,0

année 2016	
N°	Prix
5014/5016	4,4
5017/5018	3,0
5019/5020	4,5
5021/5023	4,5
5024/5025	4,5
F5025	7,0
5030	3,5
5031	1,6

F5031	8,0
5032	1,4
5033	5,6
5034	1,4
5035	1,6
5036	1,4
5037	1,4
5038	1,4
5039	2,0
5040	1,4
5041	1,4
5042	1,6
5043	1,4
5044	2,5
5045	1,6
5046	2,0
5047	1,4
F5048	12,0
5051	1,4
F5052	5,6
5055	1,4
F5056	9,6
5062	2,8
5063	1,4
5064/5065	4,1
5066	1,4
F5067	5,6
5069	3,2
5070	1,4
5071	1,4
5072	2,0
5073	1,6
5074	5,0

Autoadhésifs	
N°	Prix
1	0,6
2	0,8
3	0,7
4	0,8
5	12,0
5a	12,0
5b	16,0
6	10,0
6a	10,0
6b	13,0
7	0,6
7a	9,0
7b	3,0
7ba	4,0
7c	14,0
7ca	16,0
8	5,0
8a	5,0
8b	8,0
9/14	6,0
BC9	14,0
15	0,5
15a	2,0
16	4,0
16a	4,0

16aa	12,0
16b	7,0
16bc	17,0
16c	12
17	0,8
F17	16,0
BC17	7,5
18/23	6,0
BC18	14,0
24	1,1
BC24	8,4
25/26	3,6
BC25	14,0
27/28	4,2
BC27	16,0
29	1,3
BC29	12,8
30	0,7
30a	1,7
31/32	2,6
BC31	12,8
33	1,4
BC33	12,0
34	1,4
BC34	12,0
35	1,4
BC35	12,0
36	2,5
P36	4,0
37	1,4
BC37	11,5
38/39	10,0
38A/39A	200,0
40	1,4
BC40	10,8
41	1,4
BC41	10,8
42	1,1
BC42	10,8
43	3,5
P43	4,5
44/48	6,8
BC44	15,0
48A/C	30,0
49	0,9
49A	18,0
49B	10,0
49a	1,8
49b	1,4
50/51	8,0
51a	40,0
52	5,0
52A	4,0
52B	4,0
52C	90,0
53	1,1
53A	13,0
53B	12,0
53C	15,0
53D	55,0
BC53	11,0

54	1,1
BC54	11,0
55	1,1
BC55	11,0
BC56	12,0
66	3,0
P66	4,5
67/71	7,0
BC67	14,0
72/73	7,5
72A/73B	20,0
BC74	14,0
84	1,2
84A/84U	220,0
BC84	12,0
85	10,0
85B	10,0
85C/85D	22,0
BC86	12,0
96	3,5
P96	4,5
97/101	6,0
BC97	12,0
102/103	20,0
103A	10,0
BC104	15,0
113A	30,0
114/116	30,0
F114/116	135,0
117	5,0
117a	100,0
117A	10,0
BC118	11,0
128	7,0
BC129	5,5
134/138	5,5
BC134	11,0
139	3,5
P139	4,5
140/144	6,0
BC140	12,0
P145	3,0
147	2,0
148/149	7,0
BC150	15,0
160/162	5,0
BC160	11,0
160A/162A	22,0
F160A/162A	100,0
163	1,1
BC163	11,0
164	1,1
BC164	11,0
BC165	11,0
175/178	10,0
175a	1,5
B175	12,5
179/182	13,0

179a	2,0
B179	15,0
BC183	13,0
193	10,0
BC194	15,0
204	3,0
205	3,0
206	20,0
207	3,0
208/218	40,0
219/221	11,0
222	100,0
223	10,0
224	130,0
BC225	30,0
237/238	3,0
BC237	15,0
BC239	19,0
BC253	14,0
265/266	9,0
266a	3,0
BC266	19,0
267	10,0
268/270	4,5
BC268	13,5
271/273	20,0
F271/273	100,0
BC274	14,0
286/290	28,0
BC291	15,0
BC303	15,0
BC315	19,0
BC329	13,5
337	5,0
337a	25,0
338	15,0
339	10,0
340	5,0
BC341	19,0
BC355	19,0
369	5,0
369a	15,0
370	10,0
371	5,0
BC372	19,0
386/87	10,0
388	7,0
389	7,0
BC390	14,5
393a	4,0
399a	4,0
402	10,0
BC403	15,0
403a	4,0
406a	4,0
415	5,0
416	5,0
BC417	17,0

429	5,0
430	10,0
BC431	14,5
BC443	14,5
BC455	14,5
456a	4,0
459a	4,0
467	7,0
468	5,0
469	4,0
470	6,0
471	7,0
472	5,0
BC473	15,0
485	4,0
486/91	22,0
492	6,0
BC493	16,5
507	3,0
P507	4,5
508	2,5
509	7,0
510/11	7,0
BC512	15,0
514a	4,0
520a	4,0
524	4,0
525	5,0
BC526	14,0
526a	4,0
527a	4,0
537a	4,0
BC538	15,0
550	4,0
551	5,0
BC552	15,0
558a	4,0
559a	4,0
562a	4,0
564	4,0
565	3,0
BC566	15,0
568a	4,0
BC578	15,0
583a	4,0
590/596	21,0
597	11,0
598	3,0
599/600	3,5
601/602	4,0
603	2,0
604/607	13,0
608	1,7
BC609	15,0
BC621	15,0
633/634	7,0
635	2,0
BC636	15,0

648/649	7
F648	7,5
BC650	15,0
661A	4,0
BC662	15,0
BC674	15,0
BC686	14,0
698	2,5
BC699	14,0
711	2,0
712	2,0
713	2,5
BC714	15,0
BC726	15,0
738	10,0
BC739	15,0
BC751	14,4
BC763	14,0
BC775	14,0
787/788	7,0
BC789	14,0
BC801	14,0
807a	4,0
BC813	14,0
BC825	14,0
826a	4,0
828a	4,0
829a	4,0
835a	4,0
847/864	29,0
BC865	14,4
BC877	15,6
BC889	15,6
894a	4,0
897a	4,0
BC901	14,4
BC913	29,0
BC927	15,6
930a	4,0
932a	4,0
933a	4,0
939/940	6,0
BC941	14,4
BC953	14,4
BC965	14,4
BC977	14,4
BC999	15,6
BC1011	14,4
BC1023	16,3
BC1033	14,4
BC1045	14,4
BC1057	14,4
1069	2,0
BC1070	18,2
1081a	4,0
1082/1083	4,0
BC1084	16,3
BC1096	16,3

BC1108	18,2
BC1120	18,2
BC1132	15,0
BC1140	18,2
BC 1152	18,2
BC 1164	16,3
1176/1177	6,5
BC 1178	18,2
BC 1190	18,2
BC 1202	19,0
1214/1215	3,0
1216/1217	4,5
BC1218	19,2
1230/1231	5,8
BC1232	16,8
BC1244	16,8
1256/1257	3,0
BC1258	16,8
BC1270	12,8
BC1278	14,0

Poste
Aérienne

N°	Prix
1/2	540,0
3	PSD
4	PSD
5	22,5
6	22,5
6c	500,0
6d	PSD
7	23,5
8	4,9
9	11,5
10	20,0
11	25,5
12	22,0
13	60,0
8/13	142,5
14	1000,0



15	750,0
16	0,5
16c	12,0
17	0,5
17a	0,8
18	4,5
18a	7,0
19	3,5
19a	50,0
19b	12,0
16/19	9,0
20	32,5

21	2,0
22	2,5
23	1,0
23b	15,0
24	0,8
25	8,8
26	10,0
27	38,5
24/27	58,0
28	4,5
29	90,0
30	1,8
31	5,8
32	125,0
33	67,5
30/33	200,0
34	4,0
35	4,0
36	17,5
37	38,5
35/37	60,0
38	1,0
39	1,0
40	2,0
41	8,0
41a	23,0
38/41	12,0
42	0,5
43	0,5
44	7,5
44b	30,0
44c	30,0
45	0,5
46	1,5
47	3,0
48	4,5
49	0,5
50	0,5
51	0,5
52	0,6
53	0,7
54	1,0
55	2,5
56	0,5
57	3,0
57b	8,0
58	4,0
58b	12,0
59	6,0
59b	20,8
60	8,0
61	5,0
61a	16,0
61b	8,0
F61a	140,0
62	5,0
62a	14,4
F62a	144,0

63	4,0
63a	17,0
F63a	175,0
64	10,8
64a	20,0
F64a	200,0
65	6,0
65a	9,8
F65	90,0
66	9,0
F66	110,0
67	10,0
67a	12,0
F67a	130,0
68	4,0
F68	40,0
69	6,0
F69	60,0
70	6,0
70a	7,0
F70a	100,0
71	6,0
F71	80,0
72	4,0
72a	6,0
F72a	65,0
73	6,0
F73	75,0
74	4,0
F74	75,0
75	6,0
F75	75,0
76	6,0
F76	60,0
77	8,0
77a	8,0
77b	20,0
77c	8,0
F77	75,0
78	8,0
F78	80,0
79	8,50
F79	85
80	9,6
F80	96

Service	
N°	Prix
1/15	1650,0
15A	10,0
16	0,8
17	0,2
18	0,2
19	0,3
20	0,3
21	0,6
17/21	1,5
22	0,3

23	0,3
24	0,6
25	0,6
26	0,8
22/26	2,5
27	0,6
28	1,3
29	0,6
30	0,5
31	0,8
32	1,5
33	1,5
34	0,8
35	2,5



27/35	10,0
36	0,3
37	0,4
38	0,6
39	0,4
40	0,5
41	0,8
42	1,3
39/42	3,0
43	0,8
44	1,0
45	2,0
46	0,8
47	1,0
48	3,0
49	2,0
50	0,5
51	0,3
52	1,2
53	0,5
54	0,3
55	1,2
56	0,3
57	0,5
58	0,3
59	0,5
60	0,4
61	0,5
62	0,6
63	0,5
64	0,6
65	0,4
66	0,4
67	0,5
68	0,4
69	0,4
70	0,5
71	0,6
72	0,6

73	0,6
74	0,6
75	0,5
76	0,6
77	0,5
78	0,6
79	0,5
80	0,6
81	0,8
82	0,5
83	0,6
84	0,8
85	0,5
86	0,6
87	0,8
88	0,6
89	0,6
90	1,0
91	0,6
92	1,0
93	0,6
94	0,7
95	1,0
96	0,6
97	1,0
98	0,6
99	1,0
100	0,8
101	1,0
102	0,8
103	1,0
104	0,8
105	1,0
106	0,8
107	1,0
108	0,8
109	1,0
110	1,3
111	1,7
112	1,7
113	2,1
114	1,7
115	2,1
116	1,7
117	2,2
118	2,2
119	3,0
120	2,2
121	3,0
122	2,2
123	3,0
124	2,7
125	3,2
126	2,7
127	3,2
128	2,7
129	3,2
130	2,7

131	3,2
132	2,7
133	3,2
134	2,7
135	3,2
136	2,7
137	3,2
138	2,7
139	3,2
140	2,7
141	3,2
142	2,7
143	3,2
144	3,0
145	4,0
146	2,5
147	3,0
148	2,5
149	3,0
150	2,5
151	2,0
152	2,5
153	2,5
154	2,5
155	2,0
156	2,5
157	2,0
158	2,5
159	2,0
160	2,5
161	2,0
162	2,5
163	2,0
164	2,0
165	2,4

Préoblitéré	
N°	Prix
39	19,0
40	3,5
41	9,0
42	1,5
43	2,0
44	75,0
45	3,0
46	10,5
47	245,0
48	11,5
49	22,5
50	83,0
51	1,0
52	1,5
53	1,0
54	120,0
55	14,0
56	21,0
57	3,0
58	245,0

59	60,0
60	320,0
61	2,0
62	160,0
63	11,5
64	34,0
65	49,0
66	45,0
67	34,0
68	220,0
69	PSD
70	10,0
71	30,0
72	10,0
73	82,5
74	1,5
75	115,0
76	14,0
77	17,0
78	1,0
78a	18,0
78b	18,0
79	2,3
79a	25,0
79b	25,0
80	1,2
80a	18,0
80b	18,0
81	1,0
81a	18,0
81b	18,0
82	1,0
82a	18,0
82b	18,0
83	28,0
83a	210,0
83b	210,0
84	1,1
84a	18,0
84b	18,0
85	1,7
85a	21,0
85b	21,0
86	3,3
86a	30,0
86b	30,0
87	0,3
87a	18,0
87b	18,0
88	0,3
88a	18,0
88b	18,0
88c	18,0
89	0,4
89a	18,0
89b	18,0
89c	18,0
90	0,3

90a	18,0
90b	18,0
91	0,4
91a	18,0
91b	18,0
91A	0,4
91Aa	18,0
91Ab	18,0
92	0,6
92a	18,0
92b	18,0
93	1,0
93a	18,0
93b	18,0
87/93	3,3
94	0,3
94a	18,0
94b	18,0
95	1,3
95a	21,0
95b	21,0
95c	21,0
96	0,3
96a	18,0
96b	18,0
96c	18,0
97	0,3
97a	18,0
97b	18,0
97c	18,0
98	0,3
98a	18,0
98b	18,0
98c	18,0
99	0,7
99a	18,0
99b	18,0
99c	18,0
100	0,8
100a	60,0
100b	60,0
100c	18,0
100d	18,0
101	0,5
101a	18,0
101b	18,0
102	0,5
102a	18,0
102b	18,0
103	0,8
103a	18,0
103b	18,0



103A	4,0
103Aa	30,0

103Ab	30,0
104	0,5
104a	18,0
104b	18,0
94/104	10,0
105	0,2
105a	40,0
105b	18,0
105c	18,0
106	0,2
107	0,3
108	4,5
109	0,4
110	1,2



111	2,3
112	1,5
113	1,2
114	12,3
115	7,1
116	2,7
117	13,5
118	11,5
106/118	58,5
119	0,5
120	1,5
121	5,5
122	17,5
119/122	25,0
123	0,3
124	0,2
125	0,4
126	0,3
127	0,8
128	0,5
129	3,3
123/129	5,5
130	0,4
131	0,4
132	1,0
133	1,2
130/133	3,0
134	0,9
135	0,8
136	1,5
137	1,6
134/137	4,5
138	0,8
139	0,3
140	1,0
141	0,8
142	1,5
143	0,8
144	2,5
145	2,0

138/145	9,5
146	0,4
147	0,4
148	0,9
149	1,9
146/149	3,5
150	0,5
151	0,8
152	1,3
153	1,5
150/153	4,0
154	0,3
155	0,5
156	0,6
157	0,9
154/157	2,4
158	0,3
159	0,3
160	0,6
161	0,8
158/161	2,0
162	0,3
163	0,3
164	0,5
165	0,8
162/165	1,8
166	0,3
167	0,3
168	0,5
169	0,8
166/169	1,8
170	0,3
171	0,3
172	0,5
173	0,8
170/173	1,8
174	0,3
175	0,3
176	0,5
177	0,8
174/177	1,8
178	0,3
179	0,3
180	0,5
181	0,8
178/181	1,8
182	0,3
183	0,4
184	0,6
185	0,8
182/185	2,0
186	0,5
187	0,6
188	0,8
189	1,4
186/189	3,3
190	0,5
191	0,5

192	0,8
193	1,5
190/193	3,3
194	0,5
195	0,6
196	0,9
197	1,5
194/197	3,5
198	0,5
199	0,6
200	0,9
201	1,5
198/201	3,5
202	0,5
203	0,5
204	1,0
204a	225,0
205	1,5
202/205	3,5
206	0,6
207	0,8
208	1,0
209	1,6
206/209	4,0
210	0,6
211	0,8
212	1,1

213	35,0
214	2,3
215	1,2
216	1,2
217	1,2
218	3,5
219	1,5
220	4,5
221	3,0
222	1,9
223	1,9
213/223	50,0
213a/223a	240,0
224	0,5
225	0,6
226	1,3
227	1,5
224/227	3,9
228	0,5
229	0,6
230	1,3
231	1,5
228/231	3,9
232	0,5
233	0,6
234	1,1

235	1,7
232/235	3,9
236	0,6
237	0,7
238	1,3
239	1,8
236/239	4,5
240	0,5
241	0,8
242	1,3
243	2,0
240/243	4,6
244/245	8,0
246/247	8,0
248	5,0
249	4,0
250/252	9,0
253/256	7,5
257/258	4,0
259/262	8,0

Taxe	
N°	Prix
28	1,0
29	1,0
30a (GC)	40,0
31	11,5
32	10,0
33	1,0
34	900,0
35	22,5
36	19,0
37	1,0
38	1,5
39	900,0
40	21,0
40A	1,5



41	400,0
42	1,5
42A	1,5
43	2,2
44	2,2
45	70,0
46	25,0
47	580,0
48	6,0
49	45,0
50	18,0
51	7,0
52	11,0
53	28,0
54	28,0
51/54	72,0

55	2,0
56	3,0
57	8,5
58	11,0
59	21,0
60	27,0
61	165,0
62	220,0
55/62	450,0
63	50,0
64	80,0
65	110,0
66	2,0
67	0,1
68	0,1
69	0,1
70	0,1
71	0,2
72	0,2
73	0,3
74	3,6
75	0,3
76	2,0
77	6,0
67/77	12,5
78	0,7
79	0,7
80	15,0
81	0,2
82	0,2
83	0,2
84	0,2
85	0,2
86	0,2
87	1,0
88	15,0
89	46,0
78/89	75,0
90	2,1
91	3,1
92	2,6
93	7,5
94	30,0
90/94	40,0
95	0,1
96	0,1
97	0,2
98	0,1
99	0,1
100	0,2
101	0,2
102	0,4
95/102	1,2
103	0,1
104	0,1
105	0,2
106	0,3
107	0,5

108	1,1
103/108	2,2
109	0,2
110	0,3
111	0,8
112	1,2
109/112	2,3

Alsace Lorraine

N°	Prix
8/23	45,0
24/39	45,0

Franchise

N°	Prix
1	170,0
2	215,0
3	145,0
4	90,0
5	4,0
6	13,0
7	10,0
8	1,0
9	1,0
10	5,0
11	1,0
12	0,3
13	0,3
13A	20,0
14	40,0
14A	60,0
15	7,0
16	450,0

LVF

N°	Prix
1	400,0
2/3	23,0
4/5	23,0
6/10	12,5
6a/10a (Vignette)	20,0

France libre

N°	Prix
1/5	6,0
6	30,0
6a	15,0
7	4,0
PA 1	5,0
Taxe 1/12	40,0

Timbres de guerre

N°	Prix
8/9	225,0
26/37	380,0

Radiodiffusion

N°	Prix
	
1	125,0
2	45,0
3	45,0

Bloc Souvenir

N°	Prix
1	35,0
2	15,0
3	30,0
4	100,0
5	30,0
6	5,0
7/12	20,0
13	10,0
14	12,0



15	20,0
16	10,0
17/22	40,0
23	12,0
24	12,0
25	12,0
26	12,0
27/32	40,0
33	10,0
34	11,0
35	10,0
36	10,0
37	10,0
38/43	40,0
44	10,0
45	12,0
46	18,0
47	10,0
48	10,0
49/54	40,0
55	12,0

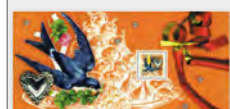

56	12,0
57	10,0
58	10,0
59/64	55,0
65	12,0
66	12,0

67	12,0
68	12,0
69/74	55,0
75	11,0
76	11,0
77	11,0
78	11,0
79	11,0
80	22,0
81	11,0
82	12,0
83/88	50,0
89	11,0



90	11,0
91	11,0
92	11,0
93	11,0
94	15,0
95	20,0
96	12,0
97	15,0
98	13,0
99	11,0
100	11,0
101/106	40,0
107	11,0
108	13,0
109	13,0



110	11,0
111	13,0
112	14,0
113	10,0
114	10,0
115	14,0
116/121	30,0
122	11,0
123	20,0
124	11,0
125	13,0
126	11,0
127	11,0

Bloc Feuillet

N°	Prix
1	2800,0
1b	1500,0
2	1750,0
2a	1000,0
3	400,0
3b	250,0

3c	450,0
4	PSD
5	475,0
6	120,0
6b	125,0
7	5,0
7b	40,0
8	7,0
9	7,5



10	2,5
11	9,0
11b	80,0
11c	200,0
12	2,5
13	2,5
14	7,5
14c	11,0
15	9,0
16	9,0
17	3,5
18	3,5
19	7,0
20	4,5
21	10,0
22	2,2
23	30,0
24	10,0
25	6,0
26	7,2
27	8,1
28	2,3
29	11,0
30	5,5
31	4,0
31A	8,4
32	11,0
33	4,8
34	2,0
35	11,0
36	4,0
37	9,6
38	5,0
39	11,0
40	4,0
41	5,6
42	10,4
43	4,0
44	8,0
45	12,0

46	2,4
47	11,0
48	4,0
49	9,6
50	9,6
51	5,4
52	11,0
53	6,0
54	4,5
55	2,3
56	4,5
57	10,8
58	4,5
59	13,5
60	9,0
61	10,8
62	10,0
63	5,4
64	6,0
65	35,0
66	4,5
67	16,2
68	10,8
69	4,5
70	10,0
71	30,0
72	9,0
73	13,5
74	15,0
75	4,5
76	5,4
77	10,8
78	6,0
79	30,0
80	5,4
81	5,0
82	10,8
83	5,4
84	18,0
85	9,0
86	12,5
87	100,0
88	6,0
89	10,8
90	2,3
91	5,4
92	30,0
93	4,8
94	12,0
95	11,0
96	4,5
97	13,0
98	9,0
99	40,0
100	6,0
101	5,5
102	11,0
103	6,5

104	5,4
105	11,0
106	1,2
107	5,8
108	10,0
109	10,0
110	11,0
111	5,0
112	5,5
113	11,0
114	6,5
115	5,5
116	4,5
117	11,0
118	10,0
119	5,5
120	45,0
121	10,2
122	11,5
123	4,4
124	6,6
125	11,0
126	5,0
127	5,5
128	5,5
129	5,6
130	35,0
131	6,0
132	35,0
133	20,0
134	7,0
135	25,0
136	7,0
137	10,0

Bloc CNEP

N°	Prix
1A	110,0
1	6,0
1a	50,0
1b	40,0
2	9,0
2a	35,0
3	14,0
3a	35,0
3b	30,0
3A	15,0
3Aa	35,0
4	5,0
4a	35,0
4b	30,0
4A	8,0
4Aa	35,0
5	23,0
5a	35,0
5b	30,0
5A	30,0
5Aa	35,0

6	5,0
6a	35,0
6b	30,0
7	5,0
7a	35,0
7b	30,0
8	12,0
8a	40,0
8b	30,0
9	17,0
9a	35,0
9b	30,0
10	15,0
10a	35,0
10b	30,0
11	30,0
12	17,0
12a	35,0
12b	30,0
13	12,0
13a	35,0
13b	30,0
14/15	150,0
14a/15a	150,0
14b/15b	150,0
16	15,0
16a	40,0
16b	35,0
17	40,0
17a	50,0
17b	45,0
18	20,0
18a	35,0
18b	30,0
19	20,0
19a	35,0
19b	30,0
20	45,0
20a	55,0
20b	50,0
21	13,0
21a	40,0
21b	35,0
22	13,0
22a	35,0
22b	30,0
23	15,0
23a	35,0
23b	30,0
24	20,0
24a	30,0
24b	30,0
25	25,0
25a	35,0
25b	30,0
26	10,0
26a	35,0
26b	30,0

27	25,0
27a	40,0
27b	35,0
28	10,0
28a	35,0
28b	30,0
29	10,0
29a	35,0
29b	30,0
30	10,0
30a	40,0
30b	35,0
31	11,0
31a	35,0
31b	30,0
32	10,0
32a	25,0
32b	25,0
33	11,0
33a	25,0
33b	25,0
34	10,0
34a	25,0
34b	25,0
35	10,0
35a	25,0
35b	25,0
36	10,0
36a	25,0
36b	25,0
37	10,0
37a	25,0
37b	25,0
38	10,0
38a	25,0
38b	25,0
39	10,0
39a	25,0
39b	25,0
40	10,0
40a	25,0
40b	25,0
41	10,0
41a	25,0
41b	25,0
42	10,0
42a	25,0
42b	25,0
43	10,0
43a	25,0
43b	25,0
44	11,0
44a	25,0
44b	25,0
45	10,0
45a	25,0
45b	25,0
46	10,0

46a	25,0
46b	25,0
47	10,0
47a	25,0
47b	25,0
48	10,0
48a	25,0
48b	25,0
49	10,0
49a	25,0
49b	25,0
50	10,0
50a	25,0
50b	25,0
51	10,0
51a	25,0
51b	25,0
52	10,0
52a	25,0
52b	25,0
53	10,0
53a	25,0
53b	25,0
54	10,0
54a	25,0
54b	25,0
55	10,0
55a	25,0
55b	25,0
56	10,0
56a	25,0
56b	25,0
57	10,0
57a	25,0
57b	25,0
58	10,0
58a	25,0
58b	25,0
59	10,0
59a	25,0
59b	25,0
60	10,0
60a	25,0
60b	25,0
61	10,0
61a	25,0
62	10,0
62a	25,0
63	9,0
63a	25,0
64	8,0
64a	25,0
65	8,0
65a	25,0
66	8,0
66a	25,0
67	8,0



67a	25
68	11,0
68a	20,0
68b	20,0
69	7,5
69a	20,0
69b	20,0
70	7,5
70a	20,0
70b	20,0
71	7,5
71a	20
71b	20
72	7,5
72a	20
72b	20

Bloc FFAP

N°	Prix
1	11,0
1a	50,0
1b	70,0
2	10,0
2a	40,0
2b	50,0
3	10,0
3a	40,0
3b	50,0
4	10,0
4a	40,0
4b	50,0
5	7,0



6	9,0
7	9,0
8	13,0
9	8,0
10	8,0
11	8,0

Blocs **CNEP**
et **FFAP**, disponibles
en **non-dentelé**
et en **épreuve**

Feuillet Yvert & Tellier

N° Prix



1	1,0
2	1,0
3	1,0
4	1,0
5	1,0



6	1,0
7	1,0
8	1,0

Timbre personnalisé

N° Prix

3365A	10,0
-------	------



3365B	5,0
3431	5,0
3432	5,0
3433	5,0
3479A	5,0
3480A	5,0
3532A	6,0
3533A	6,0
3569A	5,0
3587A	5,0
3599A	5,0
3599B	30,0
F3599A	40,0
3621A	5,0
3623A	5,0
3632A/33A	10,0
3634A	5,0
3635A	5,0
3636A	5,0
3637A	5,0

3688A	5,0
3688B/88R	40,0
3722A/26A	22,0
F3722A	44,0
3729A	8,0
3729Aa	6,0
3729B/29D	30,0
3741A	3,0
3744A	18,0
3747A/48A	10,0
3760A	4,0
3760B	4,0
3761A	4,0
3761B	4,0
3778A	6,0
3778B	90,0

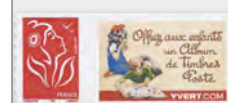

3802A	6,0
3802Aa	6,0
3802Ab	10,0
3802Ac	10,0
3802B	13,0
3802Ba	12,0
3802Bb	12,0
3802C	15,0
3802D	55,0
3802Da	55,0

3804A	4,0
3804B	8,0
3805A	4,0
3805B	8,0
3853A/57A	40,0
F3853A	80,0
3861A/62A	10,0
F3861A	20,0
F3861B	20,0
3863A/64A	15,0
F3866A	30,0
F3866B	50,0

3804A	4,0
-------	-----

3804B	8,0
-------	-----

3805A	4,0
-------	-----

3805B	8,0
-------	-----

3853A/57A	40,0
-----------	------

F3853A	80,0
--------	------

3861A/62A	10,0
-----------	------

F3861A	20,0
--------	------

F3861B	20,0
--------	------

3863A/64A	15,0
-----------	------

F3866A	30,0
--------	------

F3866B	50,0
--------	------



3916A	3,0
-------	-----

F3916A	25,0
--------	------

F3925A	45,0
--------	------

F3925P	100,0
--------	-------

3927A	5,0
-------	-----

3927B	7,0
3936A	5,0
3936B	10,0
3966A	10,0
3966Aa	10,0
3969A	12,0
3969Aa	12,0
3986A/90A	20,0
F3986A	40,0
3986B/90B	40,0
F3986B	130,0
F3986C	40,0
4001A	6,0
4001B	10,0
4032A	5,0
4032B	10,0
F4048A	120,0
F4048P	130,0
4081A	5,0
F4082A	12,0
F4120A	12,0
F4128A	20,0
F4226A	35,0

à noter

Timbre perso. :
Nous disposons d'un stock détaillé avec les **tirages particuliers** sur **gomme mate**, en **impression offset**, etc, qu'il nous est impossible de lister ici, envoyez-nous vos mancolistes. Nous prendrons en compte, dans la mesure de nos disponibilités, vos choix de logo si vous le souhaitez, également **Colis postaux** et **Carnets d'usage courant** modernes, envoyez-nous vos mancolistes.

FRANCE

Trésors de la Philatélie,
Carnets : Grands Hommes, Journées du Timbre, Croix-Rouge

Blocs spéc. Trésors de la Philatélie

Année	N°	Prix
2014	BS1/BS10	PSD
2015	BS11/BS20	PSD
2016	BS21/BS30	PSD

Carnet Grands Hommes

Année	N°	Prix
1985	BC2360A	10,0
1986	BC2400A	3,0
1987	BC2460	4,0
1988	BC2523	3,0
1989	BC2570	3,5
1990	BC2655	4,0
1991	BC2687	4,0
1992	BC2753	4,5
1993	BC2805	4,5
1994	BC2903	4,5
1995	BC2982	4,5
1996	BC3031	5,0
1997	BC3121	5,0
1998	BC3193	6,0
1999	BC3268	8,4
2000	BC3348	7,0

Carnet Journées du Timbre

Année	N°	Prix
1986	BC2411A	4,0
1987	BC2469A	4,0
1988	BC2526A	4,0
1989	BC2578A	4,0
1990	BC2640A	4,0
1991	BC2689A	4,5
1992	BC2744A	4,5
1993	BC2794	5,0
1994	BC2865	6,0
1995	BC2935	6,0
1996	BC2992	9,0
1997	BC3053	9,5
1998	BC3137	10,0
1999	BC3227	15,0
2000	BC3305	15,0

2001	BC3370a	14,0
2002	BC3467a	14,0
2003	BC3546a	14,0
2004	BC3641a	14,0
2005	BC3751a	15,0
2006	BC3877a	15,0
2007	BC4024a	14,0
2008	BC4149	11,0
2009	BC268	13,0
2010	BC403	15,0
2011	BC526	15,0
2012	BC751	15,0
2013	BC889	15,60

Carnet Croix-Rouge

Année	N°	Prix
1952	2001	310,0
1953	2002	80,0
1954	2003	90,0



1955	2004	230,0
1956	2005	45,0
1957	2006	45,0
1958	2007	19,0
1959	2008	25,0
1960	2009	28,5
1961	2010	23,5
1962	2011	23,5
1962	2011a	550,0
1963	2012	8,0
1964	2013	5,0
1965	2014	5,0
1966	2015	5,0
1967	2016	5,0
1968	2017	5,0
1969	2018	5,0

1970	2019	8,0
1970	2019a	50,0
1971	2020	5,0
1972	2021	5,0
1973	2022	5,0
1974	2023	5,0
1975	2024	5,0
1976	2025	5,0
1977	2026	5,0
1978	2027	5,0
1979	2028	5,0
1980	2029	5,0
1981	2030	5,0
1982	2031	6,5
1983	2032	6,5
1984	2033	8,0
1985	2034	7,0
1986	2035	7,0
1987	2036	7,0
1988	2037	7,0
1989	2038	7,0
1990	2039	7,0
1991	2040	7,0
1992	2041	7,0
1993	2042	8,5
1994	2043	8,5
1995	2044	8,5
1996	2045	8,5
1997	2046	8,5
1998	2047	8,5
1999	2048	8,5
2000	2049	8,5
2001	2050	9,0
2002	2051	10,0
2003	2052	16,0
2004	2053	16,0
2005	2054	16,0
2006	2055	15,0
2007	2056	15,0
2008	2057	15,0
2014	2058	16,2
2015	2059	15,0
2016	2060	12,8



Phil@poste a créé l'événement en 2014 en initiant la réédition de cinquante des plus beaux timbres de l'histoire de la philatélie. L'opération **Trésors de la Philatélie** se poursuit cette année avec l'émission du 3^e volet.

ÉMISSIONS 2016 - 3^e volet

Pack **TRÉSORS DE LA PHILATÉLIE 2014 - 2016**

ALBUM SUPRA ACCOMPAGNÉ DES PAGES PRÉIMPRIMÉES

«TRÉSORS DE LA PHILATÉLIE» 2014 ET 2016

AVEC **POCHETTES INDIVIDUELLES.** Série limitée - Coloris unique : vert - Vendu sans les blocs

139€
au lieu de 162,70€

OFFRE
SPÉCIALE

Pour plus d'offres et plus de détail,
rendez-vous page 71.

Carnet divers

N°	Description	Prix
BC2515	BD	6,0
BC2848	Plaisir d'écrire	7,5
BC2848a	Plaisir d'écrire dt 12,5	11,0
BC2848c	Plaisir d'écrire variété	15,0
BC2872	France Suède	12,0
BC3071A	Journée de la Lettre	14,0
BC3140	Foot 98	7,5
BC3161A	Lettre au fil du temps	14,0
BC3213	Cérès 1849-1999	12,0
BC3221A	Cœur 99	14,0
BC3215A	Euro	8,4
BC3298A	Cœur St-Laurent	16,0
BC3400A	Bonnes vacances 01	12,8
BC3440A	Bonnes Année 01	12,8
BC3494A	Vacances 02	12,0
BC3534A	Voeux 02	12,0
BC3578A	Vacances 03	11,0
1511	Semeuse de Roty 03	13,0
BC3622	Meilleurs vœux 03	11,5
BC3634	C'est une fille 04	10,8
BC3635	C'est un garçon 04	10,8
BC3672	Europa Vacances 04	10,8
1512	Marianne d'Alger 04	20,0
BC3722	Meilleurs vœux 04	15,0
BC3788	Vacances 05	11,0
BC3804	C'est une fille 05	11,0
BC3805	C'est un garçon 05	11,0
BC3825	Sourires	11,7
1513	Marianne de Dulac 05	20,0
BC3853	Meilleurs vœux 05	14,0
BC3866	Les impressionnistes 06	13,0



1515	Marianne de Cheffer	20,0
BC4120	Meilleurs vœux 07	12,0
BC4132	Art, peinture 08	15,0
BC4184	C'est une fille 08	11,0
BC4185	C'est un garçon 08	11,0
BC4186	Vacances 08	11,0
BC4205	Environnement 08	13,0
1516	Présidence française de l'EU 08 tvp rouge	22,0
1517	Présidence française de l'EU 08 tvp bleu	30,0
BC4271	Sourires Garfield 08	15,0
BC4287	Visages de la V ^e République 08	30,0
BC4308	Bonnes fêtes 08	15,5
BC253	Métiers d'art 09	13,0
BC266	Cœurs Ungaro 09	21,0
BC274	Femmes du monde 09	14,0
BC291	Flore région nord 09	15,0
BC303	Flore région sud 09	15,0
BC315	Vacances 09	16,0
BC329	France en timbres 09	14,0
BC341	Invitations 09	15,7
BC355	Sourires 09	15,7
BC372	Voeux 09	15,7
BC390	Musique en peinture 10	14,5
BC417	Violences / femmes 10	17,0
BC431	Saveurs régions I 10	14,5
BC443	Saveurs régions II 10	14,5
BC455	Art roman 10	14,5
BC473	Sourires 10	15,0
BC493	Vœux 10	16,5



BC512	Tissus 11	15,0
BC538	Femmes/Miss.Tic 11	15,0
BC552	Art gothique 11	15,0
1519	Type Cabasson	14,0
BC566	Fêtes et trad. de nos régions I	18,0
BC578	Fêtes et trad. de nos régions II	15,0
BC609	Sourires 12	15,0
BC621	Voeux 12	15,0
BC636	Outre-mer 12	15,0
BC650	Impression de reliefs 12	15,0
BC662	Flore 12	15,0
BC674	Art 12	15,0

BC686	Flore et fruits 12	15,0
BC699	Art du XX ^e siècle 12	15,0
BC714	Châteaux I 12	15,0
BC726	Châteaux II 12	15,0
BC739	Flore et légumes 12	15,0
BC763	Meilleurs voeux 2013	14,0
BC775	Série artist., animaux dans l'art	14,0
BC789	Sourires, passez du coq à l'âne	14,0
BC801	Valeurs de femme, femmes de val.	14,0
BC813	Chevaux de trait de nos régions	14,0
BC825	Série artistique, avant et après l'impressionnisme	14,0
BC837	Au profit de la Croix-Rouge	15,6
BC865	Patrimoine de France	14,4
BC877	Série artistique - Art gothique	15,6
BC901	Les petits bonheurs	14,4
BC913	V ^e République	29,0
BC927	Dynamiques	15,6
BC941	Féerie astrologie	14,4
BC953	Vaches de nos régions	14,4
BC965	Environnement	14,4
BC977	Sourires. Vacances	14,4
BC999	Voyage en train	15,6
1520A	V ^e République	29,0
BC1011	Art. Objets d'art, renaissance en France	14,4
BC1023	Planètes Timbres 2014	16,3
BC1033	L'odorat	14,4
BC1045	Bonne année, toute l'année	14,4
BC1057	La nouvelle France industrielle	14,4
1521	Lettre verte	20,0
BC1070	L'art et la matière	18,2
BC1084	Le toucher	16,3
BC1096	Les chèvres de nos régions	16,3
BC1108	Châteaux	18,2
BC1120	Fleurs	18,2
BC1140	Carnets vacances	18,2
BC1218	Le monde minéral	19,2
BC1232	L'ouïe	16,8
BC1244	Coqs de France	16,8
BC1258	Normandie - Impressionnistes	16,8
BC1278	Beaux gestes de footballeurs	14,0
1522	Marianne de la libération	21,0

Carnets et Ouvrages de luxe

N° (année)	Description	Prix
4001 (2003)	"La France à vivre"	38,0
4002 (2003)	"La France à voir"	38,0
4003 (2004)	Impressions et expressions	100,0
4004 (2004)	"La France à vivre"	38,0
4005 (2004)	"La France à voir"	38,0
4006 (2005)	"La France à vivre"	38,0
4007 (2005)	Jules Verne	58,0
4008 (2005)	"La France à voir"	38,0
4009 (2006)	"La France à vivre"	38,0



Carnets et Ouvrages de luxe

N° (année)	Description	Prix
4010 (2006)	Le timbre voyage avec... Mozart	38,0
4011 (2006)	"La France à voir"	38,0
4012 (2007)	"La France à voir"	38,0
4013	Le timbre voyage avec... Tintin	45,0
4014 (2007)	"La France à vivre"	38,0
4015	Le timbre voyage avec... le cirque	38,0

Carnets et Ouvrages de luxe

N° (année)	Description	Prix
4016	Voiliers célèbres, figures de proues	39,6
4017 (2008)	"La France à voir"	30,0
4018 (2008)	"La France à vivre"	38,0
4019	Le timbre voyage avec... Astérix	40,0
4020 (2012)	Coffret Marianne Etoiles d'or	199,0

Les timbres de cette rubrique comportent des traces de charnière ou charnière légère...

années 1900 / 23	
N°	Prix
107	0,4
108	0,5
109	0,3
110	1,5
111	1,2
112	13,5
113	30,5
114	67,5
115	45,0
116	16,5
117	4,6
	
118	75,0
119	8,0
120	57,5
121	15,5
	
122	475,0
123	50,0
125	6,0
126	47,5
127	50,0
128	137,5
129	4,5
130	2,3
131	38,5
132	42,0
133	100,0
134	1,5
135	4,5
136	85,0
137	0,9
138	0,9
139	1,5
140	1,5
141	7,5
142	4,5
143	17,5
144	0,5
145	27,5
146	3,0
147	20,0
148	2,5
149	12,5
150	20,0
151	45,0

152	95,0
153	150,0
154	250,0
	
155	1050
148/155	1600
156	70,0
157	0,2
158	0,7
159	0,3
160	4,0
161	15,0
162	0,3
163	0,4
164	0,7
165	1,4
166	8,3
167	13,5
168	18,0
169	85,0
162/169	127,5
170	0,4
171	0,9
172	1,7
173	0,5
174	0,4
175	1,2
176	2,6
177	2,3
178	6,5
179	12,5
180	15,5
181	3,1
170/181	47,5
182	285,0

année 1924	
N°	Prix
183	1,3
184	1,8
185	5,0
186	14,5
183/186	22,5
188	22,5
188A	250,0
188B	20,0
189	0,2
190	0,2
191	0,7
192	2,3
193	0,8
194	1,5
195	5,0

196	10,5
189/196	21,0
197	3,5
198	3,8
199	0,8
200	3,5
201	1,5
202	3,1
203	15,0
204	7,5
205	3,5
197/205	42,0
206	15,0
207	72,5
208	115,0
209	1,2

année 1925	
N°	Prix
212	0,4
213	0,9
214	1,9
215	10,0
210/215	14,0
	
216	100,0

année 1926	
N°	Prix
217	0,2
218	0,2
219	1,9
220	0,7
221	1,2
222	1,5
223	0,7
224	0,4
225	0,7
227	1,4
228	0,6
217/228	9,3
229	1,0
230	12,5
231	31,5
232	60,0
229/232	105,0

année 1927	
N°	Prix
233	2,3

234	4,0
235	0,1
236	1,2
237	0,8
238	6,3
239	8,0
	
240	30,5
242A	450,0
243	1,2
244	0,7
245	2,3
246	3,0
247	4,5
248	9,0

année 1928	
N°	Prix
249	6,0
250	17,5
	
251	30,0
252	85,0

année 1929	
N°	Prix
253	10,0
254	17,5
255	32,5
256	50,0
257	1,2
257A	412,5
258	21,0
259	38,5
260	12,5
261	42,0
	
262	162,5
262A	175,0
262B	687,5

année 1930	
N°	Prix
263	1,5

264	1,4
265	10,5
266	12,5
267	22,5
268	40,0

année 1931	
N°	Prix
269	87,5
270	0,7
271	1,3
272	0,5
273	5,5
274	25,0
270/274	33,0
275	30,0
276	70,0
277	62,5

année 1932	
N°	Prix
277A	0,1
277B	0,1
278	0,1
278A	0,1
278B	0,1
279	0,9
279A	0,2
279B	0,5
280	0,5
281	0,2
282	1,0
283	0,1
284	0,3
284A	0,1
285	21,0
286	1,8
287	42,5
288	0,2
289	2,5
280/89	70,0

année 1933	
N°	Prix
290	2,0
291	10,0
292	15,0
293	3,5

année 1934	
N°	Prix
294	30,5
295	2,0
296	15,0
297	26,0

298	2,3
-----	-----

année 1935	
N°	Prix
299	7,5
300	35,0
301	20,0
302	16,0
303	10,8
304	2,7
305	12,5
306	6,0
307	1,5
308	32,5
AC*	145,0

année 1936	
N°	Prix
309	5,5
310	10,0
311	2,3
312	2,7
313	10,0
314	1,9
315	3,0
316	5,0
317	9,0
318	2,0
319	7,5
320	10,0
321	187,5
322	0,3
323	1,5
324	0,8
325	0,7
326	6,8
327	18,5
322/327	28,5
328	8,5
329	2,0
330	1,5
331	1,5
332	2,0
333	11,5
330/333	16,5
AC*	312,0

année 1937	
N°	Prix
334	3,8
335	1,2
336	1,4
337	0,3
338	3,0
339	0,5
340	4,3

341	1,2
342	3,5
343	1,2
344	3,5
345	0,9
346	0,9
347	0,9



348/51 (BF3)	220,0
352	2,0
353	2,0
354/55	85,0
356	1,9
357	1,5
358	1,2
359	0,3
360	0,3
361	0,4
362	0,8
363	0,4
364	0,2
365	0,2
366	0,1
367	0,1
368	0,5
369	2,2
370	1,0
371	3,5
363/371	8,1
AC*	250,0

année 1938	
N°	Prix
372	0,4
373	0,1
374	5,0
375	0,9
375A	0,3
376	0,3
372/376	7,0
377	0,8
377A	6,5
378	0,3
379	11,5
380	1,0
381	1,5
382	3,5
383	3,5

384	3,0
385	10,0
380/385	22,5
386	2,7
387	2,7
388	2,0
389	0,4
390	2,5
391	7,5
392	0,4
393	0,8
394	22,5
388/394	36,0
395	6,5
396	7,5
397	0,3



398	55,0
399	5,0
400	0,3
401	2,3
402	5,0
403	1,9
404	0,1
405	0,1
406	0,1
407	0,1
408	0,1
409	0,4
410	0,1
411	0,1
412	0,1
413	0,1
414	0,3
414A	1,5
414B	0,3
415	0,1
416	0,1
416A	2,3
404/416A	5,5
417	4,6
418	4,5
AC*	188,0

année 1939	
N°	Prix
419	1,3
420	5,0
421	2,0
422	4,0
423	3,5
424	11,3
425	0,3
426	4,5
427	4,0

428	1,4
429	4,6
430	6,5
431	0,1
432	0,4
433	0,2
434	0,1
435	0,1
431/435	0,8
436	0,5
437	2,3
438	2,0
439	8,5
436/439	13,3
440	1,9
441	2,6
442	0,3
443	0,5
444	1,1
445	0,3
446	1,4
447	7,0
448	0,3
449	0,5
450	0,3
AC*	188,0

année 1940	
N°	Prix
451	1,2
452	1,2
453	1,0
454	2,5
455	4,3
456	2,3
457	4,5
454/457	13,5
458	5,5
459	2,8
460	3,5
461	5,0
462	2,8
463	2,8
464	2,8
465	0,6
466	0,9
467	0,9
468	1,0
469	1,4
466/469	4,3
AC*	44,0

année 1941	
N°	Prix
470	0,2
471	0,2
472	0,1
473	0,6

470/473	0,9
474	0,6
475	0,6
476	0,1
477	0,1
478	0,1
479	0,1
480	0,1
481	0,1
482	0,1
483	0,1
484	0,1
485	0,5
486	0,1
487	0,1
488	0,5
489	0,2
490	0,2



491	0,7
492	0,6
493	20,0
476/493	23,5
494	0,1
495	0,1
496	0,6
497	0,9
498	2,9
499	0,2
500	0,3
501	0,4
502	0,2
503	0,3
504	0,3
505	0,1
506	0,1
507	0,1
508	0,1
509	0,1
510	0,1
511	0,1
512	0,1
513	0,1
514	0,1
515	0,1
516	0,1
517	0,1
518	0,1
519	0,1
520	0,2
521	0,1
521A	0,1
521B	0,3
522	0,1
523	0,1

524	0,1
525	1,6
505/525	3,5
526	1,0
527	1,0
528	1,0
529	1,0
530	1,0
531	1,0
532	1,0
533	1,0
534	1,0
535	1,0
536	1,0
537	1,0
526/537	12,0
AC*	44,0

année 1942	
N°	Prix
538	0,1
539	0,2
540	0,9
541	0,6
542	0,4
543	0,4
544	0,4
545	0,1
546	0,1
547	0,1
548	0,1
549	0,1
546/549	0,3
550	0,3
551	0,3
552	0,1
553	1,5
554	1,2
555	1,2
556	1,2
557	1,2
558	1,2
559	1,2
560	1,3
561	1,3
562	1,5
563	1,5
564	1,5
553/564	15,5
565	3,5
566	3,5
566a	7,8
566b	17,5
567	0,1
AC*	27,0

année 1943	
N°	Prix
571A	5,0
572	0,2
573	0,3
574	0,7
575	0,5
572/575	1,6
576/580	30,0
580A	47,5
581	0,1
582	0,4
583	0,1
584	0,3
585	0,4
586	0,4
587	0,7
588	0,7
589	0,7
590	0,7
591	0,7
592	0,8
587/592	4,3
593	0,8
594	0,8
595	0,8
596	0,8
597	0,9
598	1,0
593/598	5,1
AC*	60,0

année 1944	
N°	Prix
599	0,1
600	0,3
601	0,3
602	0,1
603	0,1
604	0,4
605	0,5
602/605	1,0
606	1,4
607	0,3
608	0,3
609	0,3
610	0,2
611	0,3
612	0,8
613	0,6
614	0,6
615	0,6
616	0,6
617	0,6
612/617	3,6
618	0,8
619	0,1
620	0,1
621	0,1

622	0,1
623	0,1
624	0,1
625	0,1
626	0,1
627	0,1
628	0,2
629	10,8
620/629	11,5
630	0,1
631	0,2
632	0,1
633	0,1
634	0,1
635	0,1
636	0,4
637	0,1
638	0,1
639	0,1
640	0,1
641	0,6
642	0,1
643	0,1
644	0,1
645	1,7
646	1,7
647	2,0
648	1,7



630/648	9,0
649	0,1
650	0,1
651	0,1
652	0,1
653	0,1
654	0,1
655	0,1
656	0,1
649/656	0,6
657	0,1
658	0,1
659	0,1
660	0,1
657/660	0,3
661	0,2
662	0,1
663	0,3
664	0,3
665	0,3
666	0,3
667	0,3
663/667	1,6
668	0,1
AC*	25,0

année 1945	
N°	Prix
669	0,2
670	0,1
671	0,1
672	0,1
673	0,1
674	0,1
675	0,1
676	0,1
677	0,1
678	0,1
679	0,1
680	0,1
681	0,1
670/681	0,9
682	0,1
683	0,1
684	0,1
685	0,1
686	0,1
687	0,1
688	0,1
689	0,1
690	0,1
691	0,1
692	0,1
693	0,1
694	0,1
695	0,1
696	0,1
697	0,1
698	0,1
699	0,1
700	0,6
701	1,2
682/701	3,1
701A/701C	250,0
701D/701F	44,0
701A/701F	285,0
702	0,1
703	0,1
704	0,1
705	0,1
706	0,1
707	0,1
708	0,1
709	0,1
710	0,1
711	0,1
702/711	0,8
712	0,1
713	0,1
714	0,1
715	0,1
716	0,1
716A	0,1
716B	0,1
717	0,1
718	0,1
718A	0,1

719	0,1
719A	0,1
719B	0,1
720	0,1
721	0,6
721A	0,1
722	0,2
723	0,6
724	1,2
712/724	3,6
725	0,1
726	0,4
727	3,0
728	0,4
729	2,9
730	0,5
731	0,6
732	0,6
733	4,6
725/733	13,0
734	0,1
735	0,1
736	0,1
737	0,1
738	0,2
739	0,1
740	0,1
741	0,1
742	0,1
743	0,2
744	0,3
745	0,3
746	0,3
747	0,3
744/747	1,0
AC*	20,0

année 1946	
N°	Prix
748	0,2
749	0,2
750	0,1
751	0,2
752	0,3
753	0,2
754	0,3
755	0,1
756	0,1
757	0,1
758	0,1
755/758	0,3
759	0,1
760	0,1
761	0,1
762	0,1
763	1,5
764	0,4
765	0,6
766	0,6
767	0,6
768	0,6

769	0,8
770	0,8
765/770	4,0
771	0,1
AC*	5,0

année 1947	
N°	Prix
772	0,4
773	1,1
774	0,6
775	0,6
776	1,1
772/776	3,7
777	0,6
778	1,5
779	0,6
780	0,2
781	0,3
782	0,4
783	0,4
780/783	1,2
784	0,2
785	0,2
786	0,3
787	0,2
788	0,4
789	0,2
790	0,3
791	0,1
792	1,5
AC*	7,0

année 1948	
N°	Prix
793	0,2
794	0,3
795	0,5
796	0,5
797	0,5
798	1,3
799	0,9
800	0,9
801	1,1
802	1,1
795/802	6,8
803	1,2
804	0,3
805	1,4
806	0,1
807	0,1
808	1,1
809	0,3
810	0,2
811	0,1
812	1,1
813	0,3
806/813	3,1
814	0,3
815	0,2
816	0,2

817	0,3
818	0,2
819	0,3
820	0,2
821	0,2
822	3,8
AC*	14,0

année 1949	
N°	Prix
823	0,3
824	0,3
825	0,3
826	0,5
823/826	1,5
827	0,1
828	0,3
829	0,2
833A	7,0
834	0,1
835	0,1
836	0,2
837	0,2
838	0,1
834/838	0,5
839	0,2
840	0,3
841	20,0
841A	0,1
842	0,2
842A	5,0
843	0,9
841A/843	6,2
844	0,3
845	0,3
846	1,0
847	1,5
844/847	3,2
848	0,2
849	0,1
850	0,1
851	0,2
852	0,6
853	1,2
854	1,2
855	1,4
856	1,4
857	2,0
858	2,5
853/858	9,5
859	0,6
860	0,8
861	0,8
862	1,4
859/862	3,5
AC*	46,0

année 1950	
N°	Prix
863	1,4
864	0,2

865	0,2
866	0,3
867	3,5
868	3,5
869	4,5
870	5,0
871	5,0
872	5,0
867/872	26,5
873	0,3
874	0,2
875	0,2
876	0,8
877	0,9
AC*	28,0

année 1951	
N°	Prix
878	0,3
879	1,5
880	0,2
881	0,3
882	0,3
883	0,1
884	2,4
885	0,3
886	0,1
887	5,8
883/887	8,5
888	1,9
889	0,3
890	0,7
891	2,3
892	2,8
893	2,3
894	2,8
895	3,0
896	5,0
891/896	18,0
897	0,3
898	0,3
899	0,1
900	0,1
901	0,1
902	0,3
903	0,3
899/903	0,9
904	0,4
905	0,3
906	0,3
907	0,3
908	0,3
909	0,3
910	0,3
911	0,5
912	0,7
913	1,9
914	1,2
915	1,5
916	1,9
917	1,5

918	0,3
AC*	188,0

année 1952

N°	Prix
919	1,7
920	0,4
921	0,5
922	1,2
923	2,8
924	0,2
925	1,4
926	0,3
927	0,3
928	0,3
929	3,0
930	2,5
931	2,5
932	2,5
933	3,5
934	3,5
935	3,5
930/935	18,0
936	0,3
937	2,0
938	2,0
939	1,0
AC*	30,0

année 1953

N°	Prix
940	1,0
941	0,3
942	0,3
943	0,2
944	0,2
945	2,5
946	2,5
947	4,0
948	4,0
949	4,0
950	5,0
945/950	22,0
951	0,1
952	0,1
953	0,1
954	0,3
951/954	0,5
955	0,8
956	0,1
957	0,1
958	0,1
959	0,1
960	0,9
961	4,8
962	1,0
963	3,8
964	3,0

965	13,0
960/965	26,5
966	2,8
967	4,0
AC*	50,0

année 1954

N°	Prix
968	0,2
969	1,5
970	4,8
971	0,7
972	1,5
973	0,6
974	5,0
970/974	12,5
975	0,2
976	0,2
977	0,1
978	0,1
979	0,2
980	1,2
981	1,3
976/981	2,9
982	0,8
983	0,7
984	1,1
985	0,6
986	2,0
987	12,5
988	3,5
989	7,5
990	7,5
991	7,5
992	11,0
993	11,0
994	10,5
989/994	55,0
995	1,5
996	0,5
997	0,6
998	1,8
999	0,1
1000	0,1
1001	0,1
1002	0,1
1003	0,1
1004	0,1
1005	0,1
999/1005	0,5
1006	3,8
1007	4,8
AC*	86,0

année 1955

N°	Prix
1008	0,3
1009	0,9

1009A	0,8
1010	0,9
1011	0,1
1011A	0,1
1011B	0,2
1011C	0,4
1009A/1011C	2,4
1012	0,3
1013	0,3
1014	0,4
1015	0,9
1016	0,9
1017	1,2
1012/1017	3,9
1018	1,8
1019	0,6
1020	0,3
1021	0,3
1022	0,4
1023	0,4
1024	0,8
1025	0,6
1026	2,1
1027	6,0
1028	6,0
1029	6,3
1030	7,8
1031	8,5
1032	10,5
1027/1032	45,0
1033	1,5
1034	0,7
1035	1,8
1036	0,1
1037	0,2
1038	0,1
1039	0,1
1040	0,4
1041	1,2
1042	0,5
1036/1042	2,4
1043	0,3
1044	0,1
1045	0,1
1046	0,1
1047	0,1
1044/1047	0,3
1048	2,3
1049	2,0
AC*	64,0

année 1956

N°	Prix
1050	0,3
1051	0,3
1052	0,2
1053	0,7
1054	1,0

1055	0,3
1056	0,3
1057	0,7
1058	1,6
1055/1058	2,8
1059	0,6
1060	0,8
1061	0,3
1062	0,3
1063	0,2
1064	0,9
1065	0,3
1066	2,0
1067	2,0
1068	2,0
1069	3,0
1070	3,0
1071	3,0
1066/1071	15,0
1072	0,4
1073	2,3
1074	0,6
1075	4,8
1072/1075	8,0
1076	0,4
1077	2,0
1078	0,6
1079	1,2
1080	4,8
1081	0,3
1082	0,3
1083	0,3
1084	0,3
1085	0,9
1086	1,3
1087	2,0
1082/1087	5,0
1088	0,7
1089	0,9
1090	1,0
AC*	38,0

année 1957

N°	Prix
1091	0,2
1092	0,3
1093	0,7



1094	0,3
1095	0,2
1096	0,2
1097	0,4
1098	0,9
1095/1098	1,6
1099	0,2

1100	0,4
1101	0,4
1102	0,4
1103	0,6
1104	0,6
1100/1104	2,4
1105	0,1
1106	0,1
1107	0,1
1108	0,9
1109	0,9
1110	1,3
1111	1,2
1112	1,4
1113	1,4
1108/1113	7,0
1114	0,7
1115	0,1
1115A	0,2
1116	0,1
1117	0,4
1118	1,5
1119	6,5
1120	0,3
1121	0,2
1122	0,2
1123	0,6
1124	0,2
1125	0,1
1126	0,1
1127	0,1
1128	0,3
1129	0,1
1130	0,2
1131	0,3
1125/1131	1,0
1132	0,4
1133	0,4
1134	0,4
1135	0,5
1136	0,6
1137	0,8
1138	0,8
1132/1138	3,7
1139	0,2
1140	1,2
1141	1,9
AC*	23,0

année 1958

N°	Prix
1142	0,3
1143	0,3
1144	0,4
1145	0,6
1142/1145	1,6
1146	0,3
1147	0,3

1148	0,6
1149	0,8
1146/1149	2,0
1150	0,2
1151	0,6
1152	0,3
1153	0,3
1154	0,4
1155	0,5
1152/1155	1,4
1156	0,1
1157	0,3
1158	0,3
1159	0,6
1160	0,6
1157/1160	1,8
1161	0,4
1162	0,5
1163	0,8
1164	1,5
1161/1164	3,2
1165	0,2
1166	0,6
1167	0,6
1168	0,8
1169	0,9
1170	0,9
1171	1,0
1166/1171	4,8
1172	0,2
1173	0,1
1174	0,4
1175	0,2
1176	0,2
1177	0,1
1178	0,1
1179	0,2
1180	0,1
1181	0,1
1182	0,1
1183	0,1
1184	0,1
1185	0,1
1186	0,1
1180/1186	0,5
1187	0,5
1188	0,5
AC*	12,0

année 1959

N°	Prix
1189	0,3
1190	0,1
1191	0,2
1192	0,8
1193	1,4
1194	10,5
1195	0,1

1196	0,3
1197	0,1
1198	0,2
1199	0,2
1200	0,2
1201	0,2
1202	0,2
1198/1202	0,8
1203	0,1
1204	0,2
1205	0,2
1206	0,4
1203/1206	0,8
1207	0,5
1208	0,5
1209	0,5
1210	0,5
1211	0,6
1212	0,6
1207/1212	3,3

1213	0,2
1214	0,1
1215	0,1
1216	0,2
1217	0,2
1218	0,1
1219	1,0
1220	0,1
1221	0,2
1222	0,2
1223	0,2
1224	0,1
1225	0,2
1226	0,8
1227	0,8
1228	0,2
1229	0,1
AC*	15,0

Poste aérienne	
N°	Prix
1/2	250,0
3	2000,0
4	PSD*
5	13,0
6	13,0
6c	320,0
7	12,5
8	1,5
9	6,5
10	12,0
11	15,0
12	12,5
13	37,5
8/13	85,0
14	550,0
15	400,0

16	0,3
17	0,3
18	3,0
19	2,0
16/19	5,5
20	21,0
21	1,2
22	1,5
23	0,6
24	0,5
25	5,0
26	7,0
27	22,5
24/27	35,0
28	3,0



29	47,5
30	1,5
31	3,5
32	55,0
33	40,0
30/33	100,0
34	2,5
35	2,3
36	11,5
37	23,0
35/37	36,8

Bloc feuille	
N°	Prix
1	750,0
1b	750,0
2	675,0

2a	675,0
3	220,0
3b	220,0
3c	240,0
4	PSD*



FRANCE FS
1849 - 2015

accompagné de 4 albums
FUTURA FS

329€

au lieu de 408€80

Réf. 12434

* Hors autoadhésifs, Carnets Croix-Rouge
et Blocs Souvenirs.

L'ALBUM DE FRANCE FS 1849-2015*

ALBUMS ACCOMPAGNÉS
DES PAGES PRÉIMPRIMÉES
**SANS POCHETTES
INDIVIDUELLES**

Un très bel album pour commencer sa collection des timbres de France. Yvert & Teller vous propose aujourd'hui 4 volumes, de 1849 à nos jours. Tous les timbres sont reproduits fidèlement en noir et blanc avec leurs descriptifs. La présentation harmonieuse et soignée des timbres valorisera votre collection à chaque page. La mise à jour semestrielle par les «jeux complémentaires» vous permettra de compléter votre album année après année.

Retrouvez dans cet ensemble, les pages d'album FUTURA France FS de 1849 à 2015 soit plus de 600 pages accompagnées des albums FUTURA FS à vis marqués I, II, III et IV

Prix indiqués valables jusqu'au 31/12/2016,

N°	Prix
	
1/23	1 890,0
24/45	525,0
46	21,0
47/60	95,0
61/92	365,0
93/118	26,0
119/137	90,0
138/153	147,0
153A/164	58,0
165	1,3
166	3,0
167/170	43,0
171	1,1
172	18,5
173	3,9
174	0,6
175/76	2,5
177	1,1
178	4,0
179/80	25,0
181	0,7
182	1,2
183	6,3
184/86	2,4
187	0,9
188/89	35,0
190	0,9
191/93	2,7
194/95	40,0
196	1,9
197	3,2
198/200	2,6
201	1,8
202/03	34,5
204	0,6
205	1,7
206/08	3,0
209	1,5
210/11	5,5
212/13	50,0
214/16	2,8
217/18	41,0
219	3,2
220	2,3
221/23	2,8
225A	3,3
226/27	40,0
228	1,4
229/31	1,9
232/33	3,0
234/36	1,2
237/38	55,0

239	0,6
240/41	4,8
242	0,8
243/44	18,5
245/47	1,8
248	1,0
249	0,7
250	0,8
251	0,8
252	0,7
253/54	14,0
255	0,6
256	1,1
257	0,6
258/59	5,3
260	1,3
261/62	20,0
263	0,6
264	1,0
265/66	1,7
267	0,7
268	0,4
269/70	25,0
271	0,9
272	0,6
273	0,7
274/75	1,3
276/77	12,0
278	0,8
279	0,7
280	0,8
281	0,6
282	0,4
283	0,8
284/85	6,5
286/87	1,0
288	0,7
289	0,6
290	0,9
291	0,6
292/93	4,5
294/95	1,4
296	0,7
297	1,1
298	0,6
299	0,8
300/01	8,5
302A	1,3
304	1,3
305	1,0
306/07	1,7
308	0,7
309	0,6
310	0,6
311/12	0,9
313/14	5,0
315	1,0
316/24	2,6

325	1,4
326	0,6
327	0,9
328	0,9
329/30	14,0
331/32	1,5
333	0,9
334	1,3
335/36	4,6
337	1,7
338	0,8
339/40	20,0
341	0,9
342/43	1,5
344	1,4
345	0,7
346/47	4,2
348/49	9,0
350	1,1
351	0,7
352	1,3
353	0,7
354	0,7
355	1,0
356/57	1,6
356A	5,5
358/59	28,0
360	0,8
361/62	1,9
363	1,6
364	0,7
365	0,9
366	0,7
367	0,9
368	0,9
369/70	13,0
371	0,7
372	0,7
373/74	1,7
375	1,5
376	0,8
377	0,7
378/79	10,0
380	1,0
381	1,0
382/83	2,0
384	1,8
385	0,8
386	1,1
387	0,8
388/89	16,0
390/91	1,5
392	1,2
393/94	2,1
395	0,8
396	1,7
397	1,2
399A	1,9

400	0,8
401	0,9
402/03	24,0
404	1,1
405/06	2,1
407	0,9
408	1,2
409	0,9
410/11	1,6
412	1,8
414A	2,1
415	0,9
416/17	18,0
419A	2,2
420/21	2,1
422	1,5
423	1,7
424	1,7
426A	2,0
429A	2,8
430/31	3,6
432/33	2,3
434	0,9
435	0,8
436/37	1,8
438	1,0
439	1,7
440	1,7
441	1,2
443A	2,4
444/45	4,0
446	1,3
450A/B	3,7
451/52	2,6
453	0,8
454	1,0
455	1,0
456	0,9
457/58	4,1
459	1,0
460	1,3
461	1,5
462/63	2,4
465A	2,2
466	1,0
467	1,1
468	1,5
469	1,1
470/71	2,6
472/73	2,0
474	1,1
475	1,4
476	1,1
477	1,7
478	1,2
479	1,1
480	1,0
481	1,1

482	2,5
483	2,4
484	1,1
485	1,2
486	1,1
487	1,0
488	1,5
489	1,1
490	1,7
492A	6,9
495A	3,8
496	1,0
497	1,1
498	1,7
499	1,8
500	1,1
501	1,5
502	1,2
503	1,1
504	1,1
505	1,8
506	1,7
507	4,0
508/09	7,6
510	1,1
511	1,4
512	1,3
513	1,9
514	1,1
515	1,4
516	1,0
517	1,4
518	1,1
519/20	2,0
521	1,7
522	5,7
523	2,4
524	1,1
525	1,2
526	2,0
527	1,7
528	1,3
529	1,7
530	1,3
531/32	2,3
533	1,9
534	2,1
535	1,3
536	1,3
537	1,7
538	2,5
539	6,9
540	2,2

541	2,3
542	1,3
543/44	3,0
545	1,8
546	1,3
547	1,4
548	2,2
549	2,1
550	1,5
551	2,6
552	1,5
	
553	5,8
554	1,2
555/58	1,9
559/64	30,0
565	2,2
566	1,8
567	1,5
568	2,0
569	1,5
570	1,5
571	8,0
572	1,5
573	1,5
574	3,0
575	2,0
576	2,4
577	8,0
578	2,0
579	3,0
580	1,6
581	1,6
582	1,8
583	2,8
584	1,5
585	2,0
586	1,6
587	3,0
588	1,6
589	2,2
590	3,0
591	1,6
592	1,5
593	3,0
594	1,5
595	1,4
596	2,2
597	1,6
598	2,2
599/600	7,0
601	1,5



602	7,5
603	2,0
604	2,2
605	2,2
606	2,2
607	3,5
608	2,3
609/612	12,0
613	10,0
614	2,4
615	3,7
616	7,9
617	2,2
618	2,2
619	4,5
620/21	4,4
622/23	4,5
624	3,0
625	2,3
626	2,0
627	2,0
628	2,0
629	3,2
630	3,1
631	4,5
632	2,0
633	2,0
634/35	4,3
636	2,0
637	4,5
638	2,0
639	3,0
640	2,2
641/42	4,0
643	2,3
644	3,0

645	10,0
646/47	5,0
648	2,0
649/50	4,4
651	2,0
652	2,0
653	4,6
654	2,3
655	2,0
656	2,0
657	9,0
658/61	8,0
662	2,0
663	3,0
664	3,0
665	2,0
666	3,0
667/68	4,4
669	1,8
670/71	4,8
672	4,5
673	2,0
674	2,4
675	3,3
676	9,0
677	2,0
678	1,9
679	3,0
680	2,0
681/686	4,5
687	3,0
688	2,0
689	9,0
690/691	5,0
692	2,4
693	1,9

694	2,0
695	2,0
696	2,5
697	3,5
698	4,7
699/700	4,0
701	1,8
702	3,0
703	2,0
704	9,3
705	3,0
706	4,7
707	2,0
708	3,3
709	2,0
710	2,8
711	3,0
712	4,5
713/714	5,3
715	3,0
716	1,7
717	2,0
718	9,0
719	3,0
720	3,3
F721	4,0
723	2,7
F724	2,4
725	1,8
726	2,4
F727	4,5
728/729	4,8
730	2,9
731	3,0
732	2,0
733	1,9

734	8,3
F735	4,7
736	2,1
736	1,3
737	2,0
738	1,3
739	1,6
740	2,1
741	1,3
742/743	3,3
744	1,3
745	2,0
746	3,1
747	1,2
748	7,0
749	1,3
750	2,0
751	1,3
752	1,7
753	2,0
754	1,3
755	3,3
756	2,2
F757	3,3
758	1,7
759	2,2
760	1,7
761	1,3
762	1,3
763	3,8
764	7,3
765	2,4
766	1,5
767	2,0
768	2,5
769	1,5

770	6,1
F771	3,8
772	2,4
773	1,5
774	1,9
775	2,5
776	1,5
777/778	3,2
779	2,5
780	1,6
781	7,5
782	2,0
783	2,0

Poste aérienne	
1	55,0
2/4	101,0
	
5/8	6,0

Aérogramme	
N°	Prix
1	5

Bloc-feuille	
N°	Prix
1	1,3
2	4,0

	
3	4,0
4	4,5

Carnet	
N°	Prix
1	5,5
2	7,2
3	7,7
4	8,8
5	8,3
6	13,0
7	13,0
8	13,0
9	13,0
10	13,0
11	13,0
12	13,0
13	13,0
14	19,0

Taxe	
N°	Prix
1/8	90,0
9/15	790,0
16	4,4
17/20	49,0
21/31	24,0
32/41	120,0
42/45	36,0
46/52	1,2
53/62	5,0

N°	Description	Prix
1961/62	153A/65	50,0
1963	166/70	40,0
1964/65	171/74	21,0
1966	175/78	5,0
1967	179/86	22,0
1968	187/93	21,0
1969	194/200	27,0
1970	201/08	23,0
1971	209/16	33,0
1972	217/25A	31,0
1973	226/33	25,0
1974	234/42	34,0
1975	243/50	13,0

1976	251/59	15,0
1977	260/66	15,0
1978	267/73	16,0
1979	274/81	9,0
1980	282/90	7,0
1981	291/99	6,0
1982	300/09	10,0
1983	310/26	8,0
1984	327/36	16,0
1985	337/44	15,0
1986	345/54	13,0
1987	355/65	26,0
1988	366/75	13,0
1989	376/84	11,0

1990	385/99A	19,0
1991	400/12	22,0
1992	414A/24	20,0
1993	426A/40	15,0
1994	441/53	13,0
1995	454/66	13,0
1996	467/83	19,0
1997	484/96	17,0
1998	497/511	22,0
1999	512/24	19,0
2000	525/39	25,0
2001	540/54	27,0
2002	555/74	45,0
2003	575/90	35,0

2004	591/603	31,0
2005	604/19	40,0
2006	620/632	25,0
2007	633/48	36,0
2008	649/65	35,0
2009	666/80	33,0
2010	681/703	42,0
2011	704/717	30,0
2012	718/733	29,0
2013	734/747	30,0
2014	748/762	27,0
2015	763/776	34,0

Ne comprenant ni bloc feuille, ni carnet.

N°	Prix
1/11	8,8
12	30,0
13	16,5
14	1,2
15	6,6
16	3,3
17/18	2,0
19/24	22,0
25	2,5
26	3,3
27	5,5
28	6,1
29/31	2,2
32	2,8
33/34	5,0
35/38	8,8
39/40	1,7
41/44	17,5
45	1,8

46	1,7
47/48	5,0
49	2,2
50/52	3,9
53/54	2,8
55	0,9
56	2,2
57	2,8
58/59	2,2
60/62	2,2
63/68	9,9
69/71	3,9
72/76	13,0
77/78	5,5
79	3,3
80/83	4,4
84/86	1,8
87/88	2,2
89/90	2,8
91/94	6,6

95	1,7
96	1,3
97/100	9,5
101/03	5,8
104	5,0
104A/104B	130,0

Poste aérienne

N°	Prix
1/3	18,2
4	21,0
5/6	23,5
7	3,3
8/9	8,0
10/11	5,2
12	4,7
13	9,4
14	13,0

16A	6,6
17	2,5
18/19	7,7
20/21	14,5
22	3,9
23/24	9,1
25	3,0
26/28	13,0
29	13,0
30/31	5,5
32/35	7,2
36	4,7
37/38	7,2
39/41	4,4
42/43	2,0



44	5,5
45/48	3,9
49	8,3
50/51	1,8
52	7,7
53	5,5
54	4,4
55/56	8,3
57	6,6
58	7,7
59/60	6,1
61	5,5
62/64	4,7

65	4,4
66	6,1
67	6,6

Taxe

N°	Prix
1/2	1,1
3/5	2,2

Bloc-feuille

N°	Prix
1	11,0

à noter

LE TERRITOIRE COMPLET :
du n° 15/104B, PA 5/67, BF 1, Taxe 3/5 :

479€ au lieu de 570€

N°	Prix
329/333	35
334/335	4,4
336	1,4
337/340	5
341/342	3,9
343/346	1,7
347	3,3
348	1,9
349/350	6,3
351/353	6,3
354	1,7
355/356	6,1
357/360	4,4

361	1,8
362	1,4
363/364	6,6
365/366	7,2
367	2,8
368/371	18
372/374	9
375/376	9
377/380	15
381/382	3,5
383	1
384/386	7
387	1,7
388/389	3,6
390/392	7
393	1,4
394	2,6
395/396	1,4
397/399	15

400/403	10
404/405	11
406/407	11
408/409	11
410/413	21
414	3
415	1
416/418	4
419	3,5
420/421	11,5
422/427	22
428/430	20
431/434	4,5
435	2
436/437	10
438/439	11
440	5,5
441/442	5
443/444	9

Poste aérienne

N°	Prix
56	13,5
57	3,5
58	4,4
59	15,5
60	16,5
61/62	9,4
63	2,8
64/65	16
66	5
67	3,6
68/71	50
72/75	5,5
76/77	5,5
78/79	12,5
80/82	12

83/84	12
85/86	11
87/88	6
89/90	10
91/93	7
94/96	11
97	4,5
98	2,5
99	9
100	9
101	1,5
102/104	12
105	20
106	9
107	4,5

108	4
109	10
110/111	9

Taxe

N°	Prix
1/4	2,5

à noter

LE TERRITOIRE COMPLET :
du n° 329/444,
PA 56/111, Taxe 1/4

629€
au lieu de 703€

N°	Prix
283	4,4
284	5,0
285	1,3
286	1,7
287/89	1,1
290	1,7
291	1,4

292/303	33,0
304	4,4
305/10	27,5

311/14	7,7
315	4,4
316/17	2,8
318	5,5



319	5,2
320/21	2,8

322/23	1,4
324	1,7
325/27	3,0
328	3,6

Poste aérienne

N°	Prix
20/22	12,9
23	6,6
24	5,5

25	35,8
26	5,5
27	1,7
28	16,5
29	18,2



30	3,3
31/32	11,0

33	0,6
34/36	14,9
37	6,1
38/40	16,5
41	7,2
42	11,0
43/44	5,0
46A	5,0
47	3,3
48	2,8
49/55	46,8

à noter

LE TERRITOIRE COMPLET :
du n° 291/328 + PA 26/55 :

239€ au lieu de 279€

MAYOTTE

POSTE, Aérien, Bloc-feuillet

Nous disposons de timbres du n°1 au n°31 principalement avec charnière, n'hésitez pas à nous envoyer vos mancolistes

N°	Prix
32/41	11,3
42	1,3
43	1,4
44	2,2
45	1,8
46	1,4
47	1,5
48/50	4,1
51	1,4
52	1,4
53	1,3
54	0,6
55	1,3
56	1,7
57	1,3
58	1,1
59	1,1
60	1,3
61	1,3
61A	2,0
62/68	8,4
69	1,3
70	3,5
71/74	8,8
75	3,2
76	2,3
76A	1,3
76B/76D (BF 2)	12,0
77	1,3
78	1,7
79	3,8
80	1,3
81	1,4

82	2,1
83	2,0
84	1,4
85/86 (BF 3)	5,5
87	2,2
88	1,3
89	1,3
90	1,2
91	3,8
92/95 (BF 4)	8,5
96/97	4,0
98	1,5
99	1,5
100	1,3
101	1,5
102	4,2
103	2,4
	
104/105 (BF 5)	6,5
106	2,4
107	1,5
108	1,5
109	4,1
110	2,4
111	1,5
112/127	22,0
128	1,3
129	4,5

130	2,5
131	1,5
132	1,5
133	2,6
134/37	6,0
138	3,6
139	1,5
140	1,5
141	2,4
142	1,5
143	2,6
144	1,5
145	4,5
146	1,5
147	3,0
148	1,7
149	1,5
150/52	1,7
150a	5,0
151a	5,0
153	2,5
154/157	6,0
158/162	8,0
158a	5,0
159a	5,0
160a	5,0
163	7,0
164	1,6
165	1,5
166	1,6
167	2,5
168	1,5
169	2,3
170	2,0

171	2,1
172	2,6
173/176	8,4
177	3,6
178	2,0
179	3,0
180	2,0
181	2,1
182	2,1
183	2,1
	
184/86	6,0
187	2,0
188	4,2
189	2,1
190	2,1
191	2,1
192	3,0
193	2,2
194	2,2
195	2,2
196	2,2
197	4,0
198	2,2
199	2,2
200/03	8,8
204	2,2
205	2,2
206	2,2
207	2,2

208	2,2
209	2,2
210/13	9,2
214	2,2
215	2,2
216	2,2
217	2,2
218	2,2
219	2,2
220	2,2
221	2,2
222	2,3
223	2,3
224/227	9,2
228/229 (BF6)	4,6
230	2,3
231	2,3
232	2,3
233	2,3
234	2,3
235	2,3
236	2,3
237	2,3
238	4,0
239	2,4
240	2,4
241/244	9,2
245	2,4
246	2,4
247	2,4
248	2,4
249	2,4
250	2,4
251	2,4

252	2,4
253	2,4
254	2,4
255	2,4
256	2,4
257	2,4
258	2,4
259	2,4
260	2,4
261	3,0
262	3,0
263	3,0
264	3,0
265	3,0

Poste Aérienne

N°	Prix
1	9
2	2,9
3	12,2
4	4,9
5	9,8
6	5,3

Bloc-feuillet

N°	Prix
1	8,4
2	12,0
3	5,5
4	8,5
5	6,5
6	4,6

MONACO

Années complètes, Ne comprenant ni bloc feuillet, ni carnet

N°	Description	Prix
1941	215/233	80,0
1942	234/248	28,0
1943	249/264	4,0
1944	265/273	8,0
1946	274/300	21,0
1948	301/323	97,0
1949	324/337B	80,0
1950	338/350	41,0
1951	351/382B	208,0
1952/53	383/396	16,0
1954	397/411	22,0
1955	412/440	135,0
1956	441/477	100,0
1957	478/488	18,0
1958	489/502	17,0
1959	503/522	48,0
1960	523/550A	39,0
1961	551/570	13,0

1962	571/598	16,0
1963	599/635	16,0
1964	636/663	11,0
1965	664/676	8,0
1966	677/707	12,0
1967	708/735	14,0
1968	736/771	21,0
1969	772/808	21,0
1970	809/846	30,0
1971	847/866	22,0
1972	867/915	31,0
1973	916/952	43,0
1974	953/1002	77,0
1975	1003/1042	44,0
1976	1043/1078	31,0
1977	1079/1124	45,0
1978	1125/1174	48,0
1979	1175/1208	39,0
1980	1209/1263	53,0

1981	1264/1305	50,0
1982	1306/1358	61,0
1983	1359/1403	53,0
1984	1404/1455	52,0
1985	1456/1509	53,0
1986	1510/1561	66,0
1987	1562/1613	59,0
1988	1614/1662	71,0
1989	1663/1704	60,0
1990	1705/1752	60,0
1991	1753/1809	63,0
1992	1810/1853	58,0
1993	1854/1914	77,0
1994	1915/1970	70,0
1995	1971/2025	75,0
1996	2026/2085	65,0
1997	2086/2145	80,0
1998	2146/2185	75,0
1999	2186/2229	95,0

2000	2230/2294	156,0
2001	2295/2318	61,0
2002	2319/2381	168,0
2003	2382/2417	103,0
2004	2418/2478	165,0
2005	2479/2527	135,0
2006	2528/2587	165,0
2007	2588/2603	48,0
2008	2604/57	150,0
2009	2658/2718	170,0
2010	2719/2756	100,0
2011	2757/2808	145,0
2012	2809/2857	100,0
2013	2858/2906	105,0
2014	2907/2951	82,0
2015	2952/F3008	116,0

Nous disposons de timbres des périodes antérieures avec ou sans charnières, n'hésitez pas à nous envoyer vos mancolistes.

années 1920/40	
N°	Prix
44	4,0
45	36,0
46	320,0
47	42,0
48	1,4
49	8,0
50	57,0
51	2,0
52	1,5
53	10,0
54/64	96,0
65/69	2,4
70/72	2,2
73/103	115,0
104/110	36,0
111/113	11,7
114/118	83,0
119/134	730,0
135/139	180,0
140/153	118,0
154/166	97,0
167/168	29,0
169/183	55,0
184	127,0
185/194	340,0
195/199	15,3
200/214	230,0

année 1941	
N°	Prix
215/224	78,0
225/233	3,0
AC**	80,0

année 1942	
N°	Prix
234/248	28,0
AC*	28,0

année 1943	
N°	Prix
249/264	4,0
AC**	4,0

année 1944	
N°	Prix
265/273	8,0
AC**	8,0

année 1946	
N°	Prix
274	0,5
275/280	5,8
281/286	8,0

287/292	4,0
293	0,6
294	0,5
295/300	4,4
AC**	21,0

année 1948	
N°	Prix
301	0,5
302/306	26,0
307/313C	65,0
314/318	8,0
319/323	6,0
AC**	97,0

année 1949	
N°	Prix
324/331	6,5
332/333	5,5
334A/337A	38,0
334B/337B	38,0
AC**	80,0

année 1950	
N°	Prix
338/343	9,0
344/350	36,0
AC**	41,0

année 1951	
N°	Prix
351	6,8
352	6,8
353/364	55,0
365/368	10,0
369/370	8,3
371/375	33,5
376/378	15,7
379A/382A	40,0
379B/382B	40,0
AC**	208,0

année 1952	
N°	Prix
383/385	8,0

année 1953	
N°	Prix
386/391	3,9
392/393	3,2
394/396	3,3

année 1954	
N°	Prix
397/398	19,5
399/401	2,0

402/404	2,0
405/411	1,0
AC**	22,0

année 1955	
N°	Prix
412/414	4,0
415/419	45,0
420	67,0
421/426A	22,5
427/436	11,0
437/439	0,8
440	0,8
AC**	135,0

année 1956	
N°	Prix
441	18,0
442/443	2,4
444/452	16,0
453/472	72,0
473/477	2,4
AC**	100,0



année 1957	
N°	Prix
478/486	6,0
487/488	15,0
AC**	18,0

année 1958	
N°	Prix
489	7,5
490	1,6
491	5,5
492/502	3,2
AC**	17,0

année 1959	
N°	Prix
503/509	33,0
510	5,0
511/512	0,4
513	2,8
514/522	12,3
AC**	48,0

année 1960	
N°	Prix
522A	PSD
522B	PSD
523	0,3
524	1,7
525	0,6
526/531	5,5
532/537	4,0
537A/550A	33,0
AC**	39,0

année 1961	
N°	Prix
551	0,2
552	0,2
553	0,7
554	0,3
555	1,3
556	0,8
557/570	11,0
AC**	13,0

année 1962	
N°	Prix
571/573	3,7
574	1,1
575	0,8
576/578	1,0
579	0,5
580	0,2
581/590	9,0
591/597	3,2
598	0,6
AC**	16,0

année 1963	
N°	Prix
599/606	4,0
607/608	0,8
609	0,6
610	0,4
611	0,6
612	0,4
613	0,3
614	0,8
615	0,3
616	0,8
617	0,3
618/619	2,0
620/631	4,7
623A	PSD
632/635	1,5
AC**	16,0

année 1964	
N°	Prix
636	0,4
637/651	7,5
652/653	1,3
654/657	0,5
658	0,4
659	0,4
660	0,4
661	0,4
662	0,8
663	0,7
AC**	11,0

année 1965	
N°	Prix
664/674	6,5
675/676	2,5
AC**	8,0

année 1966	
N°	Prix
677/682	2,3
683/687	2,5
688	0,3
689	0,8
690/697	2,6
698/699	1,2
700/701	0,5
702	0,6
703/704	0,5
705	0,5
706	0,3
707	1,8
AC**	12,0

année 1967	
N°	Prix
708/721	10,0
722	0,4
723	0,3
724	0,6
725	0,3
726	0,5
727	0,5
728	0,4
729/730	1,0
731	0,4
732	0,4
733	0,8
734/735	1,0
AC**	14,0

année 1968	
N°	Prix
736/741	2,0

742	0,8
743	0,8
744/748	1,3
749/751	3,0
752/757	10,0
758/763	1,8
764/768	1,8
769	0,3
770/771	1,4
AC**	21,0

année 1969	
N°	Prix
772/778	7,5
779/787	2,3
788	1,0
789/791	5,0
792/796	1,9
797/798	1,3
799/804	4,5
805	0,3
806	0,3
807	0,3
808	0,3
AC**	21,0

année 1970	
N°	Prix
809/814	6,5
815	0,7
816	0,9
817	1,7
818	1,0
819/821	3,5
822/826	1,7
827	0,2
828	0,3
829/830	1,2
831/838	10,0
839/843	4,6
844	0,8
845/846	1,4
AC**	30,0

année 1971	
N°	Prix
847/850	9,2
851/854	2,0
855/858	1,4
859	0,5
860	0,3
861	0,4
862	1,8
863/865	8,0
866	1,0
AC*	22,0

année 1972	
N°	Prix
867	0,7
868	0,5
869	0,4
870	0,5
871/873	1,2
874/875	1,5
876	1,1
876A	PSD
877	1,3
878	1,6
879	0,7
880	1,8
881	0,5
882	0,5
883/884	2,5
885	1,1
886	2,5
887/889	1,7
890/893	5,0
894/896	0,8
897/899	2,0
900/902	1,0
903/904	0,9
905/909	2,0
910/913	1,8
914/915	1,6
AC**	31,0

année 1973	
N°	Prix
916	3,3
917/918	7,0
919	0,4
920	0,7
921	0,3
922	7,3
923	1,5
924	0,3
925	0,3
926	0,3
927	0,3
928	0,4
929	0,5
930	0,5
931/932	0,7
933 (BF 7)	10,5
934/938	5,8
939/945	2,8
946/947	2,3
948/950	4,0
951/952	0,7
AC*	43,0

année 1974	
N°	Prix
953/955	1,2
956	1,0
957/958	2,5

959/961	0,8
962	0,3
963	3,3
964	0,4
965	0,4
966	0,8
967/972	16,0
973/979	7,9
980	0,3
981/983	3,6
984/985	1,6
986/991	22,5
992/996	13,0
997/1002	10,2
AC*	77,0

année 1975	
N°	Prix
1003/1004	2,5
1005	1,6
1006/1009	2,1
1010	0,3
1011	0,6
1012	0,5
1013	0,6
1014	0,6
1015	0,6
1016	0,6
1017	0,6
1018/1028	22,0
1029/1030	3,6
1031/1033	4,0
1034	0,9
1035/1036	1,6
1037	3,0
1038	0,7
1039	0,8
1040	0,5
1041	0,5
1042	1,2
AC**	44,0

année 1976	
N°	Prix
1043/1050	4,2
1051	4,5
1052	0,5
1053	0,5
1054	0,5
1055	0,6
1056	6,7
1057/1061 (BF 11)	3,1
1062/1063	1,6
1064	1,6
1065/1066	3,9
1067	0,3
1068	0,4
1069	0,4
1070	1,2
1071	0,6

1072/1073	0,8
1074/1075	1,0
1076/1077	2,3
1078	1,3
AC**	31,0

année 1977	
N°	Prix
1079/1082	3,8
1083	1,7
1084/1092	8,0
1093	4,3
1094	0,8
1095	0,5
1096	1,1
1097	2,8
1098/1100	2,9
1101/1102	3,3
1103/1111	8,8
1112	0,5
1113/1114	1,3
1115/1116	1,8
1117	0,6
1118	0,6
1119	0,5
1120	1,2
1121/1122	2,0
1123	1,6
1124	3,1
AC**	45,0

année 1978	
N°	Prix
1125/1132	6,6
1133	0,6
1134/1135	0,8
1136/1137	0,9
1138	0,4
1139/1140	2,5
1139a/1140a	2,5
1141/1146	7,5
1147/1151	4,8
1152/1160	5,5
1161/1162	4,8
1163/1164	5,0
1165	0,5
1166	0,8
1167/1171	6,3
1172/1173	3,9
1174 (BF 15)	3,2
AC**	48,0

année 1979	
N°	Prix
1175/1180	6,6
1181/1185	3,2
1186/1188	4,0
1186a/1188a	4,6
1189 (BF 16)	6,0

1190/1195	7,1
1196/1197	3,6
1198	2,0
1199	1,6
1200	1,7
1201	1,3
1202	0,6
1203	0,6
1204	0,8
1205	0,5
1206	0,8
1207	0,6
1208	3,0
AC**	39,0

année 1980	
N°	Prix
1209/1213	5,4
1214/1217	3,5
1218/1223	3,2
1224/1225	1,2
1224a/1225a	1,3
1226	5,8
1227	0,5
1228	0,6
1229	0,6
1230	0,5
1231	0,6
1232	3,6
1233/1234	1,5
1235/1240	3,9
1241/1244	12,3
1245/1246	3,9
1247	2,3
1248	1,0
1249/1250	1,1
1251/1252	2,0
1253/1263	5,5
AC**	53,0

année 1981	
N°	Prix
1264	0,7
1265/1269	7,8
1272A	5,5
1273/1274	1,5
1275	0,8
1276	0,6
1277	0,8
1278	0,6
1279	0,9
1280	3,3
1281/1285	8,0
1286/1287	3,9
1288/1289	2,0
1290/1294	7,0
1295/1296	2,3
1297	2,4
1298	1,6
1299	0,6
1300	0,8

1301	1,0
1302/1305 (BF 20)	5,5
AC**	50,0

année 1982	
N°	Prix
1306/1311	12,5
1312/1315 (BF 21)	5,5
1316/1321	7,8
1322/1323	1,8
1322a/1323a	1,9
1324/1326	2,2
1327	0,8
1328	0,6
1329/1330	4,1
1331	0,6
1332	0,6
1333	0,6
1334	0,8
1335/1337	3,5
1338	0,8
1339	1,7
1340/1341	3,6
1342/1343	2,4
1344/1348	8,8
1349/1351	3,7
1352/1354 (BF 23)	2,5
1355	1,6
1356	1,6
1357	1,6
1358	0,5
AC**	61,0

année 1983	
N°	Prix
1359 (BF 24)	7,0
1360/1364	7,3
1365/1366	1,8
1365a/1366a	1,9
1367	5,0
1368	0,7
1369	0,6
1370	0,6
1371	2,0
1372	2,3
1373	1,0
1374/1375	2,3
1376	1,0
1377/1384	3,2
1385/1386	4,7
1387/1388	2,4
1389/1392	5,9
1393/1396 (BF 26)	5,5
1397	1,2
1398/1399	2,3
1400	1,0
1401	0,6

1402	0,6
1403	1,4
AC**	53,0

année 1984	
N°	Prix
1404/1411	3,6
1412/1415 (BF 27)	5,0
1416/1417	1,8
1418/1419	2,4
1420/1424	7,8
1425	2,4
1426	0,6
1427/1428	1,6
1429	0,9
1430/1432	3,0
1433/1434	5,1
1435/1436	2,1
1437/1445	9,1
1446/1447	1,6
1448/1449	2,2
1450	0,7
1451/1453	2,7
1454 (BF 29)	3,8
1455	3,5
AC**	52,0

année 1985	
N°	Prix
1456/1458	2,0
1459/1460	2,3
1461/1466	6,6
1467/1470 (BF 31)	5,0
1471/1472	1,6
1473	0,6
1474	0,9
1475/1476	1,2
1477	1,7
1478	0,9
1479/1482	3,9
1483/1487	7,0
1488/1490 (BF 32)	4,0
1491	1,1
1492/1493	4,0
1494/1495	2,1
1496	1,0
1497/1498	2,0
1499	0,6
1500	0,8
1501/1504	5,1
1505	0,9
1506/1509 (BF 33)	5,0
AC**	53,0

année 1986	
N°	Prix
1510/1518	4,4

1519	2,3
1520/1521	2,3
1522/1527	8,7
1528/1529 (BF 35)	4,5
1530	2,8
1531	0,8
1532	0,8
1533	1,2
1534	1,6
1535	1,3
1536	2,8
1537	1,3
1538/1539	3,6
1540	0,9
1541/1542	3,9
1543/1544	5,8
1545/1546	2,4
1547/1549	3,9
1550	1,0
1551/1552	2,3
1553	1,2
1554/1555	1,4
1556	1,6
1557/1560 (BF 36)	6,3
1561	5,5
AC**	66,0

année 1987	
N°	Prix
1564A	4,7
1565/1566	2,3
1567/1572	7,0
1573	0,6
1574	0,7
1575/1576	3,1
1577	0,7
1578	1,2
1579/1580	2,8
1581/1584 (BF 38)	8,5
1585/1588	2,8
1589/1590	2,4
1591/1593 (BF 39)	4,7
1594/1595	2,6
1596	1,2
1597/1598	2,0
1599	0,6
1600	0,8
1601	0,7
1602	1,4
1603/1610	10,0
1611/1612	5,4
1613	0,6
1613a	1,2
AC**	59,0

année 1988	
N°	Prix
1614	6,3
1615/1620	7,8
1621/1622 (BF 40)	9,4
1623	0,6
1623a	1,3
1624	2,0
1625	1,6
1626/1627	2,5
1628/1633	7,8
1634	0,8
1635	1,4
1636	1,7
1637	1,7
1638	1,6
1639	1,4
1640	1,4
1641/1642	1,4
1642A	3,3
1643/1644	5,1
1645/1648 (BF 42)	6,3
1649/1650	2,8
1651/1654 (BF 43)	9,0
1655/1658	4,7
1659	0,8
1660	1,1
1661	0,9
1662	0,8
AC**	71,0

année 1989	
N°	Prix
1663/1668	6,6
1669/1670	1,2
1671/1675	8,2
1676	1,1
1677	0,9
1678	0,8
1679	0,9
1680	1,3
1681/1684 (BF 44)	6,3
1685 (BF 45)	6,8
1686/1687	2,5
1688/1690 (BF 47)	4,3
1691/1692	2,7
1693/1695	6,5
1696/1697	5,1
1698/1699 (BF 48)	6,0
1700	1,3
1701	1,4
1702	1,7
1703	1,6

1704	1,6
AC*	60,0
année 1990	
N°	Prix
1705/1707	6,3
1708/1709	1,2
1710/1714	5,8
1715	1,4
1716	1,0
1717	1,4
1718	1,3
1719	1,6
1720/1721	2,7
1722/1723	2,3
1724/1725	2,5
1724a/1725a	2,6
1726/1729 (BF 50)	8,5
1730/1735	7,0
1736/1737	2,3
1738	0,9
1739	0,9
1740	1,6
1741	0,8
1742	2,0
1743/1745	3,4
1746	1,6
1747	3,3
1748	1,6
1749/1752 (BF 51)	6,3
AC**	60,0

année 1991	
N°	Prix
1753	1,0
1754/1758	6,2
1759	0,9
1760	1,5
1761	0,8
1762/1767	1,1
1768/1769	2,3
1770/1773	4,7
1774/1775	1,6
1776	1,3
1777	1,6
1778	3,3
1779/1782	3,8
1783/1785 (BF 53)	7,5
1786	3,1
1787/1788	4,3
1789	1,6
1790/1793 (BF 54)	6,3
1794/1796	4,1
1797/1798	2,7
1799/1804	7,0

1805/1808	3,6
1805/1808f en feuille	13,0
1809	1,7
AC**	63,0

année 1992	
N°	Prix
1810	0,9
1811/1812	3,9
1813	1,4
1814	0,8
1815	1,2
1816	1,5
1817/1820 (BF 55)	6,7
1821/1824 (BF 56)	8,5
1825/1827	5,5
1828	2,0
1829	2,0
1830/1831	2,7
1832/1833	1,3
1834/1838	2,5
1839/1840	2,6
1841	3,6
1842/1843	3,5
1844/1845 (BF 58)	6,3
1846/1848	3,9
1849	0,8
1850/1851	1,6
1852	1,2
1853	2,7
AC**	58,0

année 1993	
N°	Prix
1854	0,9
1855/1859	5,8
1860/1863 (BF 59)	8,5
1864/1867 (BF 60)	6,7
1868	0,9
1869	1,2
1870	2,0
1871	1,6
1872	1,0
1873	0,7
1874	1,7
1875/1876	1,3
1877/1880	2,5
1881/1884	8,6
1885/1887 (BF 62)	7,5
1888/1903	12,4
1904	5,5
1905	7,8
1906/1907	2,7

1908	1,6
1909	1,7
1910	1,6
1911	0,7
1912/1914	3,2
AC**	77,0

année 1994	
N°	Prix
1915/1918	1,0
1919/1922	2,6
1923	1,0
1924/1925 (BF 63)	6,5
1926/1929 (BF 64)	8,8
1930	1,2
1931	0,9
1932	1,5
1933	1,7
1934	1,9
1935/1936	1,8
1937	0,9
1938	1,9
1939	2,1
1940	2,3
1941	2,3
1942	1,0
1943	0,9
1944	1,6
1945/1947	4,1
1948/1950 (BF 66)	8,5
1951/1952	3,5
1953/1956 (BF 67)	8,5
1957/1959	3,9
1960/1961	4,1
1962	1,6
1963	1,8
1964	2,5
1965	2,9
1966/1970	0,9
AC**	70,0

année 1995	
N°	Prix
1971	1,1
1972	2,4
1973	1,2
1974	1,0
1975/1978 (BF 68)	6,3
1979	0,8
1980	1,5
1981	1,5
1982	1,8
1983	3,0
1984	2,2
1985	2,0

1986	1,5
1987/1988	2,0
1989/1991 (BF 69)	7,5
1992	2,5
1993	2,2
1994	2,0
1995	1,4
1996	1,8
1997	1,0
1998	2,2
1999	2,5
2000/2001	5,0
2002/2003	1,7
2004/2005	1,7
2006/2007	1,7
2008/2009	1,7
2009A/2009H (BF 70)	9,5
2010	7,0
2010A	20,0
2011/2013	4,6
2014/2025	12,1
AC**	75,0

année 1996	
N°	Prix
2026	0,8
2027	0,9
2028	0,9
2029	1,3
2030	2,0
2031/2032	2,6
2033/2035	8,9
2036	0,7
2037	1,0
2038	1,3
2039/2040 (BF 71)	3,0
2041/2048 (BF 72)	11,0
2049/2050	2,1
2051/2054	5,0
2055/2056	1,5
2057/2059	1,3
2060/2062 (BF 73)	5,5
2063/2064	4,6
2065	0,9
2066	1,2
2067	1,5
2068	1,8
2069	2,2
2070/2071	2,7
2072/2075 (BF 74)	6,0
2076	0,9
2077	0,9
2078	1,2
2079	2,0

2080	1,5
2081	1,5
2082/2083	1,8
2084	1,0
2085	0,9
AC**	65,0

année 1997	
N°	Prix
2088B	4,2
2089/2101	20,0
2102	1,8
2103	1,7
2104/2105	2,1
2106	2,4
2107/2109	4,1
2110	2,0
2111	1,7
2112/2124	20,0
2125	1,7
2126	1,1
2127/2128	5,7
2129/2132 (BF 76)	6,0
2133	2,3
2134	3,2
2135	1,6
2136	1,3
2137	2,5
2138	1,5
2139	1,1
2140/2141	2,8
2142/2143	3,4
2144	1,8
2145	2,7
AC**	80,0

année 1998	
N°	Prix
2146	1,6
2147	1,7
2148	1,1
2149	1,1
2150	1,4
2151	2,1
2152	1,3
2153	1,2
2154	2,4
2155	1,4
2156	3,7
2157	1,1
2158	3,5
2159	1,1
2160	1,2
2161	2,9
2162	3,2
2163	5,3
2164/2167	4,7
2168	2,6
2169	2,6
2170	1,5

2171	1,7
2172	2,3
2173	1,5
2174	1,3
2175	4,1
2176	1,7
2177/2178	3,5
2179 (BF 79)	6,0
2180	1,2
2181	3,6
2182/2184	2,6
2185 (BF 80)	11,9
AC**	75,0

année 1999	
N°	Prix
2186	1,7
2187	2,0
2188	1,6
2189	1,4
2190	1,2
2191	2,3
2192	1,1
2193	1,7
2194/2195	4,4
2196/2197	5,8
2198	2,1
2199	1,9
2200	1,4
2201	1,6
2202	0,9
2203/2204	2,4
2205/2206	3,2
2207	1,2
2208 (BF 82)	8,4
2209 (BF 83)	12,8
2210	1,7
2211	1,8
2212	2,6
2213	1,4
2214	3,5
2215	3,7
2216	1,2
2217	1,6
2218	1,1
2219	1,8
2220	2,3
2221/2224	13,2
2225	1,3
2226	1,4
2227	1,7
2228	1,7
2229	1,3
AC**	95,0

année 2000	
N°	Prix
2230	1,8

2231	1,8
2232/2237	15,3
2238	2,8
2239	2,8
2240/2247	21,3
2248/2249	3,0
2250	8,2
2251	2,0
2252	2,0
2253	1,8
2254	1,8
2255	1,3
2256	3,9
2257/2260	14,0
2261	1,3
2262	1,8
2263	1,6
2264	1,9
2265	2,6
2266/2267 (BF 84)	12,8
2268	1,3
2269	1,6
2270	2,0
2271	2,0
2272	3,5
2273	2,8
2274	1,2
2275	4,5
2276/2278	7,4
2279	1,2
2280	1,6
2281	1,1
2282	1,5
2283	2,6
2284	2,6
2285	3,7
2286	1,1
2287	2,0
2288	3,8
2289/2293	12,1
2294	2,0
AC**	156,0

année 2001	
N°	Prix
2295	1,4
2296	2,8
2297	2,7
2298/2299	2,7
2300	1,1
2301	4,1
2302	1,8
2303	2,1
2304	1,9
2305	1,9
2306	1,1
2307	3,6
2308	1,8
2309	9,9
2310/2313	12,6

2314/2316	10,1
2317	1,4
2318	1,4
AC**	61,0

année 2002	
N°	Prix
2319	1,2
2320	1,6
2321/2322	5,8
2323/2326	16,2
2327/2330	32,3
2331/2333	4,5
2334/2335 (BF 86)	7,6
2336/2337	1,5
2338	1,9
2339	1,9
2340	2,2
2341	2,1
2342	2,4
2343	2,3
2344	3,0
2345	1,5
2346	1,7
2347/2348	3,1
2349	1,9
2350	2,4
2351	2,0
2352	1,2
2353	1,3
2354	2,9
2355	3,9
2356/2357	3,1
2358/2359	9,3
2360	2,1
2361/2362	3,4
2363/2364	3,4
2365	5,0
2366	2,4
2367	4,6
2368	1,4
2369/2371	7,3
2372	2,7
2373/2376 (BF 87)	17,1
2377	1,2
2378	2,0
2379	3,6
2380	1,5
2381	1,7
AC**	168,0

année 2003	
N°	Prix
2382	2,0
2383	8,1
2384	1,6
2385	2,4
2386	4,0
2387	3,4

2388	2,5
2389	1,2
2390	1,5
2391/2392	7,1
2393/2394	2,9
2395	1,0
2396	2,6
2397	5,0
2398	2,7
2399	5,0
2400	2,2
2401	4,3
2402	10,5
2403	3,7
2404	8,7
2405	1,5
2406	2,0
2407	3,1
2408	3,3
2409	2,2
2410/2413	5,7
2414	2,9
2415	1,4
2416	2,1
2417	1,4
AC**	103,0

année 2004	
N°	Prix
2418/2422	17,0
2423	2,1
2424	3,0
2425	1,5
2426	3,3
2427	4,2
2428	5,5
2429/2430	11,5
2431	2,7
2432	1,3
2433	1,8
2434	2,7
2435	3,5
2436	1,5
2437/2438	3,0
2439/2440	4,5
2441	2,6
2442	7,0
2443	2,0
2444	5,5
2445	1,6
2446	4,5
2447	5,0
2448	1,3
2449	1,6
2450	2,3
2451	1,6
2452	3,1
2453	1,4
2454	4,6
2455	1,4

2456/2458 (BF 89)	18,0
2459	1,6
2460	1,6
2461	1,6
2462	2,7
2463	1,6
2464	2,3
2465/2466	6,0
2467/2469	4,3
2470	2,0
2471	2,2
2472	4,4
2473	3,3
2474	3,6
2475	3,0
2476	3,6
2477	4,7
2478	5,5
AC**	165,0

année 2005	
N°	Prix
2479/2480	3,7
2481	2,4
2482	1,5
2483	1,9
2484	1,5
2485	1,7
2486	2,6
2487/2488	6,0
2489/2490	3,0
2491/2492	3,0
2493	3,6
2494/2496	19,0
2497	2,5
2498	9,0
2499/2501	20,0
2502	1,2
2502a	110,0
2502b	1,3
2503	4,3
2504	1,5
2505	1,6
2506	1,6
2507	2,7
2508/13	14,0
2514 (BF 91)	13,0
2515/17	6,2
2518/20	9,0
2521	1,6
2522	1,8
2523/27	11,4
AC**	135,0

année 2006	
N°	Prix
2528	2,5
2529/30	3,6
2531	1,7

2532	2,4
2533	4,8
2534	1,7
2535	1,4
2536	1,8
2537	4,8
2538	1,8
2539/40	5,8
2541	2,2
2542/43	3,3
2544	5,2
2545	2,8
2546	5,6
2547	1,5
2548	3,7
2549	1,4
2550	2,3
2551	7,0
2552	1,3
2553	5,0
2554	2,6
2555	2,0
2556	2,0
2557	1,4
2558	1,4
2559	1,6
2560	18,0
2561/63	4,6
2564	1,3
2565	1,3
2566/67	4,0
2568	2,2
2569	4,0
2570	1,3
2571	2,1
2572	2,3
2573	4,0
2574	6,1
2575/76	9,0
2577/78	3,7
2579	2,3
2580	8,0
2581	6,4
2582	5,0
2583	3,3
2584/87	13,0
AC**	165,0

année 2007

N°	Prix
2588	12,5
2589	3,1
2590	1,2
2591	2,0
2592	2,4
2593/94	3,7
2595	8,6
2596	3,4

2597	3,2
2598	3,8
2599	1,4
2600	2,4
2601	1,5
2602	1,7
2603	3,5
AC**	48,0

année 2008

N°	Prix
2604	2,4
2605	4,4
2606	1,4
2607	6,1
2608	1,4
2609	1,5
2610	2,0
2611	3,2
2612	2,4
2613	6,8
2614	1,4
2615	1,7
2616	3,2
2617	2,8
2618	3,8
2619	6,8
2620	11,8
2621	5,0
2622	2,6
2623	3,8
2624	6,2
2625	3,8
2626	1,5
2627/28	4,8
2629	1,5
2630	1,4
2631	2,0
2632/33	3,6
2634	2,4
2635	1,4
2636	6,6
2637/40	12,0
2641	1,8
2642	4,4
2643	2,0
2644/49	19,0
2650	1,5
2651	2,5
2652/54	7,4
2655/57	8,8
AC**	150,0

année 2009

N°	Prix
2658/60	6,2
2661	3,8
2662	3,6

2663	6,5
2664	4,4
2665	2,4
2666	2,6
2667	2,4
2668	2,6
2669	2,1
2670	1,7
2671	2,6
2672	2,6
2673	5,0
2674	2,0
2675	1,6
2676	1,7
2677	10,0
2678	5,0
2679	2,0
2680	1,4
2681	1,5
2682/83	3,8
2684/85	6,8
2686	2,3
2687	2,8
2688	2,3
2689	4,8
2690	3,7
2691/93	12,8
2694	2,8
2695	1,6
2696	2,1
2697	1,8
2698	2,3
2699	2,8
2700	3,0
2701	1,6
2702	2,8
2703	2,7
2704	11,8
2705/2706 (BF95)	9,0
2707	3,5
2708	4,8
2709	2,4
2710/2711	4,5
2712	3,8
2713	2,1
2714	2,1
2715	4,8
2716	4,0
2717	2,1
AC**	170,0

année 2010

N°	Prix
2719	2,1
2720	2,1
2721	1,6
2722	1,6

2723	2,6
2724/2725	5,3
2726	3,7
2727/2730 (BF97)	7,0
2731/2734 (BF98)	12,0
2735	5,1
2736	0,2
2737	6,1
2738	2,8
2739/2740	4,0
2741	3,8
2742	8,8
2743	1,5
2744	2,8
2745	2,8
2746	2,8
2747	1,7
2748	6,8
2749	5,1
2750	2,8
2751	4,2
2752	1,7
2753	3,8
2754	2,2
2755	1,7
2756	2,3
AC**	100,0

année 2011

N°	Prix
2757	1,6
2758	2,6
2759	4,1
2760	3,8
2761	2,8
2762	2,6
2763	5,3
2764	1,5
2765	1,5
2766/2767	5,8
2768	4,1
2769/2770	4,5
2771	2,8
2772	2,1
2773	2,8
2774	4,8
2775	6,8
2776	1,6
2777	2,2
2778/2779 (BF99)	11,0
2780	0,1
2781	6,0
2782/2783	3,7
2784	1,1
2785/2789	15,0
2790 (BF100)	12,0

2791	1,7
2792	1,5
2793	1,5
2794	1,5
2795	1,3
2796	1,7
2797	3,0
2798	6,0
2799	1,7
2800	2,8
2801	3,6
2802	5,0
2803	2,0
2804	1,5
2805 (BF101)	12,0
2805A (BF101A)	110,0
2806	1,7
2807	1,5
2808	1,7
AC**	145,0

année 2012

N°	Prix
2809	2,5
2810	2,2
2811	1,3
2812/2815	16,0
2816	2,5
2817	2,4
2818	3,9
2819	1,3
2820	1,3
2821	1,5
2822	5,0
2823	2,0
2824	2,0
2825	2,0
2826	1,3
2827/2828	3,0
F2829	5,0
2831	2,0
2832	2,2
F2833	8,0
2834	5,0
2835	2,5
2836	2,9
2837	2,5
2838	3,9
2839	1,4
2840	2,5
2841	2,1
2842	5,0
2843	6,9
2844	9,0
2845	5,0
2846	4,0
2847/2848	3,0

2849	1,6
2850	2,0
2851/2855	9,0
2856	3,9
2857	5,0
AC**	100,0

année 2013

N°	Prix
2858	1,6
2859	5,1
2860	1,1
2861	4,0
2862	2,2
2863	2,3
2864	1,8
2865	1,8
2866	9,0
2867	3,5
2868/2869	6,9
2870/2871	9,0
2872	1,8
2873	1,1
2874	1,3
2875	2,2
2876	3,1
2877	3,7
2878	5,1
2879	1,6
2880	1,3
2881	1,6
2882	2,0
F2883	6,8
F2887	8,0
2891	1,3
2892	1,6
2893/2894	5,1
2895	2,7
2896	2,0
2897	3,7
2898	5,6
2899	1,3
2900	2,0
2901/2902	4,0
F2903	8,0
2907	1,7
AC**	105,0

année 2014

N°	Prix
2908/2909	7,6
2910	1,2
2911	3,6
2912	2,2
2913	4,2
2914	1,8
2915/2918	6,0
2919	1,3

2920	2,4
2921	1,7
2922	5,3
2923/2924	6,6
2925	1,2
2926	1,7
F2927	7,5
2929	2,0
2930	4,2
F2931	6,8
2934	1,7
2935	1,3
2936	1,7
2937	1,2
2938	2,2
2939/2940	8,5
2941	1,2
2942	2,8
2943	1,2
2944	1,3
2945	1,3
2946	1,3
2947	1,3
2948/2949	3,3
2950	1,3
2951	2,0
AC**	82,0

année 2015	
N°	Prix
2952	1,5
2953	2,0
2954/2955	4,8
2956	3,0
2957	4,0
2958	3,0
2959	1,4
2960	2,0
2961	2,5
2962	3,0
2963	2,1
F2964	4,0
2966/2969	8,3
2970	2,0
2971	1,5
2972	1,5
2973	2,5
2974	3,8
F2975	8,0
2977	2,1
2978	2,0
2979	2,5
F2980	5,6
2984	1,3
2985	2,4
F2986	10,0
2990	1,5

2991	2,0
F2992	6,0
2995	2,4
2996	1,5
2997	1,5
2998	2,4
2999	3,0
3000	4,0
3001/3002	11,0
3003	1,5
3004	2,0
3005	1,5
3006	3,2
3007	1,4
F3008	10,0

année 2016	
N°	Prix
3010	1,6
3011/3014	7,2
3015/3017	5,0
3018	2,5
3019	3,2
3020	1,4
3021	2,5
3022	3,2
3023/3024	3,6
3025/3026	4,4
3027	2,0
3028	2,8
3029	1,4
3030	2,0
F3031	8,4
3035	1,6
3036	2,0
3037	4,0
3038/3039	7,2
3040/3041	9,8
3042	2,0
3043	2,5

Poste aérienne	
N°	Prix
1	42,0
2/7	8,0
8/12	2,0
13/14	6,5
15/18	6,3
19/21	2,4
22/27	12,0
28/31	57,5
32/35	51,5
36/41	17,8
42/44	122,0
45/48	8,4
49/50	11,9

51/54	45,0
55/58	305,0
59	27,5
60	17,5
61/62	13,0
63/65	4,2
66/68	359,0
69/70	2,7
71/72	24,5
73/78	65,0
79	1,9
80	3,1
81	0,6
82	1,6
83	1,5
84	3,1
85	1,4
86	1,5
87/90A	38,3
91	1,4
92	0,9
93	0,8
94	0,9
95	1,3
96	1,4
97/99	20,3



100/103	13,8
104	7,6

Bloc-feuillet	
N°	Prix
1	119,0
2	28,0
2A	PSD
3A	240,0
3B	255,0
4A	285,0
4B	245,0
5/6	350,0
7	10,5
8	4,7
9	27,5
10	27,5
11	3,1
12	26,5
13	25,0
14	24,5
15	3,2
16	6,0
17	15,0
18	9,0
19	11,5

20	5,5
21	5,5
22	14,0
23	2,5
24	7,0
25	14,0
26	5,5
27	5,0
28	14,0
29	3,8
30	17,0
31	5,0
32	4,0
33	5,0
33a	249,0
34	15,5
35	4,5
36	6,3
37	15,5
38	8,5
39	4,7
39a	25,0
40	9,4
41	15,5
42	6,3
43	9,0
44	6,3
45	6,8
46	16,5
47	4,3
48	6,0
49	15,0
50	8,5
51	6,3
52	14,5
53	7,5
54	6,3
55	6,7
56	8,5
57	15,0
58	6,3
59	8,5
60	6,7
61	3,8
62	7,5
63	6,5
64	8,8
65	4,3
66	8,5
67	8,5
68	6,3
69	7,5
70	9,5
71	3,0
72	11,0
73	5,5
74	6,0
75	6,0

76	6,0
77	7,0
78	9,0
79	6,0
80	11,9
81	6,0
82	8,4
83	12,8
84	12,8
85	16,6
86	7,6
87	17,1
88	16,7
89	18,0
90	15,0
91	13,0
92	18,0
93	13,0
94	12,0
95	9,0
96	3,7
97	7,0
98	12,0
99	11,0
100	12,0
101	12,0
101A	110,0

Préoblitéré	
N°	Prix
1/10	125,0
11/18	23,0
19/22	11,5
23/26	3,6
27/29	1,2
30/33	2,4
34/37	9,2
38/41	2,8
42/45	2,8
46/49	2,8
50/53	3,5
54/57	2,0
58/61	2,0
62/65	2,0
66/69	2,8
70/73	2,8
74/77	2,8
78/81	3,1
82/85	3,1
86/89	3,5
90/93	3,5
94/97	3,5
98/101	3,5
102/105	3,5
106/109	3,5
110/113	3,5
114	1,1

115	0,8
116	0,8

Taxe	
N°	Prix
1	1,5
2	1,5
3	1,5
4	770,0
5	4,4
6	1,3
7	7,7
8	1,0
9	1,0
10	420,0
11	6,7
12	7,7
13/16	2,8
17	1,1
18/26	39,0
27	120,0
28	120,0
29/39	40,5
39A/55	61,5
56/62	5,0
63/70	1,6
71/72	2,3
73/74	3,1
75/82	3,1
83/86	2,2

Carnet	
N°	Prix
1	5,8
2	5,8
3	5,8
4	6,5
5	5,8
6	6,5
7	6,5
8	6,5
9	4,6
10	5,5
11	7,8
12	14,0
13	14,0
14	11,0
14a	1000,0
14b	12,0
15	11,0
16	14,0
17	2,

Nous disposons de timbres des périodes antérieures avec ou sans charnières, n'hésitez pas à nous envoyer vos mancolistes.

N°	Prix
278	3,7
279	4,3
280/83	22,3
284/86	7,2
287	1,2
288/89	4,6
290	1,4
291/94	7,7
295/301	12,1
302/04	2,8
305	2,4
306	6,8
307	2,8
308/11	7,0
312	6,1
313	5,1
314/21	23,7
322/24	6,6
325	5,5
326	8,8
327	1,2
328	1,1
329	1,7
330/31	5,2
332/35	14,9
336	1,7
337/38	3,7
339	3,3
340	2,3
341/44	6,3
345/50	21,5
351	3,0
352	2,5
353	2,4
354	2,8
355	6,1
356/57	3,7
358/60	7,5
361/62	5,7
363	1,4
364/65	14,4
366	2,8
367	1,7
368/71	16,8
372	3,4
373	3,6
374	2,2
375/76	4,7
377/78	17,3
379/80	3,5
381/84	7,2
385	1,4
386	10,0
C386	210,0
387/88	5,0
389	1,3
390	1,1

391	1,7
392/93	4,1
394	0,9
395	0,9
396	2,1
397	1,4
398/400	3,4
401	3,1
402/03	2,0
404	1,4
405	1,3
406/07	3,4
408	1,7
409/10	5,4
411	1,4
412	1,1
413	6,5
414	3,9
415	0,8
416/17	4,4
418	0,8
419	0,8
420	2,0
421	1,5
422	1,3
423	1,3
424	1,4
425	0,9
426/27	1,8
428	0,9
429	0,8
430	1,2
431/32	2,0
433	0,9
434	1,0
435	0,9
436/37	2,1
438	0,8
439	0,7
440/41	0,9
442	1,0
443/44	2,9
445	0,9
446/48	1,8
449/50	2,1
451	1,2
452	1,4
453/54	2,1
455/56	3,4
457/58	1,7
459/60	3,4
461	1,2
462/63	2,1
464	1,3
465	0,8
466/68	2,6
469/71	0,5
474A	2,5

475/76	2,1
477	0,7
478	1,3
479/80	2,3
481/83	1,7
484/85	1,8
486	0,8
487	1,4
488/89	2,0
490	1,3
491/97	2,2
498/99	2,3
500	0,6
501	0,8
502	1,3
503	0,9
504	3,9
505/06	2,4
507	1,2
508	1,6
509	1,5
510/11	2,0
512/13	0,9
514/15	1,9
516/17	1,4
518	1,1
519	1,2
520/21	2,1
522	0,7
523	2,3
524	1,5
525/26	2,0
527	1,3
528	5,5
529/30	4,2
531/32	1,9
533/34	2,6
535/36	2,6
537	1,4
538/39	1,5
540	0,7
541	4,2
542/43	1,0
544	3,5
545	0,4
546/48	3,5
549	0,9
550	6,3
551/52	1,7
553/54	0,9
555	5,1
556	0,7
557	1,4
558	1,9
559	0,7
561A	2,1
562	2,5

563	1,7
564	1,2
565	4,2
566/67	3,4
568/72	2,8
573	3,0
574/75	2,9
576/78	3,3
579	2,2
579A	6,1
580	3,0
581	1,2
582	6,2
583	1,2
584	1,7
585/86	7,2
587/88	1,5
C588	13,6
589	3,0
590	1,0
591	3,9
592/93	3,9
594/95	1,0
596	4,0
597	0,9
598	5,1
599/600	3,8
601	6,1
602/06	0,6
608A	4,2
609/10	0,9
613A	2,5
614/15	2,6
616	2,7
617/18	2,8
619	2,5
620	4,2
621	3,4
622	3,4
626A	1,8
628A	2,5
629	0,6
C629	10,2
630	0,3
632A	3,5
633	1,0
634/35	0,4
636	1,7
637	0,5
638	0,9
639	1,7
C639	38,3
640	0,9
641/53	25,5
654	1,0
655	1,0
C655	21,3

656	0,3
657	0,4
658/61	5,2
662	1,7
663	1,2
664	2,4
665	12,3
666	0,6
667	2,8
668/73	8,1
674	1,8
675/79	3,3
680	2,0
681	1,3
682	17,6
683	1,7
684	1,1
685	1,5
686	1,6
687	1,1
688/91	1,3
692	1,2
693/98	6,2
699	1,6
700	1,2
701	1,6
702	1,8
703	1,1
704/05	2,7
706/09	5,2
710/13	5,2
714/19	6,5
720	0,7
721	8,3
722	1,8
723	3,3
724	2,7
725	16,3
726/29	6,0
730	1,9
731/33	4,2
734	4,3
735/36	2,77
737	1,6
738	2,5
739	1,6
740	4,9
740A	11,2
741/43	4,6
744/45	7,0
744A/45A	14,0
746	0,8
747	1,7
748	1,6
C748	16,0
749/51	3,6
752/53	3,5

754	8,8
755	2,0
756	2,7
757/60	6,4
761	1,4
762	2,1
763	1,6
764/67	8,0
768/71	2,0
772/73	3,8
774	3,0
775	1,4
776/77	3,0
778	2,5
779/82	7,8
783	2,0
784/87	5,9
788/90	4,0
791	2,2
792/95	3,2
796	2,9
797/98	3,2
799	1,6
800/03	4,3
804	3,1
805	1,6
806	1,5
807	0,8
808/11	8,3
812	3,2
813	2,8
814	3,3
815/17	4,4
818	2,2
819/22	4,4
823/24	4,0
825	9,8
826	2,2
827/29	6,0
830	2,1
831/33	4,3
834/36	6,2
837	2,1
838	2,4
839	2,2
840/42	6,5
843	1,4
844/45	4,5
846	2,5
847	1,4
848	5,5
849	1,4
C849	14,5
850	1,4
851	10,1
852	2,8
853	2,5
854	3,3

855	5,8
856	2,0
857/58	4,3
859	1,6
860/62	6,2
863	2,4
864	2,4
865	2,3
866	10,4
867	1,4
867A	0,2
868	2,4
869/71	4,6
872	4,4
873	0,3
874	1,4
875	1,6
876/77	4,6
878	1,5
879	20,2
880	2,1
881	2,2
882	2,1
883	2,2
884	2,1
885/88	2,0
889	1,8
890/92	4,6
893	1,4
894	2,2
C894	22,0
895/97	2,3
898/99	4,3
900	2,3
901	2,1
902	2,3
903/04	14,0
C903	70,0
905	2,3
906	2,2
907	2,8
908	2,1
909	2,2
909A	6,0
C909A	60,0
910	1,7
911	1,8
912	1,9
913	2,6
914/16	5,4
917	1,8
918	3,5
919/21	5,4
922	1,5
923/28	12,0
929/31	3,9
932/33	4,0
934	2,0
935	8,8
936	2,4
937	2,4

938	2,4
939	2,7
940	1,7
941/43	7,5
944	15,0
945	1,5
946/47	1,2
948/50	6,0
951	1,8
952	3,0
953	1,9
954	10,0
955/57	7,5
958	2,5
959	3,8
960/62	7,5
963	8,5
964	8,5
965/67	54,0
968	2,5
969	2,5
970/72	7,5
973	2,0
974	3,0
975	3,6
976	3,5
C976	45,0
977	2,4
978/80	6,0
981/83	7,5
984	2,0
985	2,1
986	4,0
987	6,5
988	5,7
989	2,0
990	2,0
991	2,5
992	2,5
993	2,5
994	2,6
995	2,5
996	2,5
997	2,5
998/1000	5,5
1001	2,0
1002	6,0
1003	2,0
1004/06	5,5
1007/16	20,0
C1007	20,0
1017	3,9
1018	2,5
1019/23	12,5
C1019	19,0
1024	6,4
1025	8,0
1026/28	5,5
1029	2,5
1030	2,5
1031	2,5

1032	2,5
1033	2,5
1034	2,5
1035	2,5
1036	2,6
1037	9,0
1038/40	7,5
1041/43	7,5
1044	10,0
1045/47	6,0
1048/50	6,0
1051/52	40,0
1053	4,6
1054	6,0
1055	25,0
C1055	250,0
1056	2,6
1057/58	5,0
1059	2,5
1060	2,5
1061/63	6,0
1064	2,0
1065	3,7
1066/68	6,0
1069	2,0
1070/71	5,0
1072	5,0
1073	2,5
1074/1077	5,0
1078	12,5
1079	2,0
1080/1081	4,0
1082/1083	5,0
1084	2,6
1085	4,0
C1085	40,0
1086/1087	80,0
1088	2,0
1089	2,0
1090	2,5
1091	2,5
1092	2,5
1093	2,5
1094/1095	5,0
1096/1098	6,0
1099	2,0
1100	3,0
C1100	30,0
1101	4,0
1102/1103	130,0
1104	2,0
1105	2,0
1106	20,0
1107/1109	6,0
1110	3,7
1111	2,0
1112	5,0
1113/1114	4,0
1115	2,5
1116	2,0
1117	2,5

1118	2,5
1119/1120	60,0
1121	2,5
1122	2,0
1123	2,5
1124/1125	5,0
1126	2,5
1127	2,0
1128	2,0
1129	2,0
1130	2,5
1131	2,0
1132/1135	10,0
1136	2,4
1137	9,7
1138/1139	40,0
1140	20,0
1141	2,5
1142	1,7
1143/1144	4,8
1145	2,4
1146	15,0
1147	2,0
1148/1150	6,5
F1151	7,2
1153A/1153B	30,0
1154/1157	9,6
1158	3,8
1159/1160	4,0
F1161	6,5
1164	6,0
1165	2,0
1166	2,0
1167	2,0
1168	2,4
1169/1170	40,0
1171	2,4
1172	2,4
1173	2,4
1174	2,5
1174A/1174B	20,0
1175	2,0
1176	2,4
C1177	24,0
1187	2,0
1187A/1187B	20,0
1188	2,4
1189	4,7
1190/1191	3,8
1192	2,0
1193	1,4
1194	3,0
F1195	7,6
1199/1200	3,8
1201	1,8
1202/1205	10,0
1206/1207	20,0
F1208	6,4
1212	1,9
1213	1,8
1214	1,8

1215	2,5
1216	12,0
1217	1,3
1218	2,0
1219	2,0
1220	3,2
1221	1,8
1221A/21B	20,0
1222	1,8
F1223	6,0
1226	4,7
1227	2,5
1228	1,8
1229	4,2
1230	3,2
1231	3,0
1232/1233	20,0
1233A/33B	10,0
1234	8,4
1235	1,8
1236	2,0
1237	7,6
1237A/1237B	20,0
1238/1239	2,6
1240	1,3
1241/1243	1,8
F1244	5,5
1247	1,8
1248	3,0
1249	12,6
1250	1,8
1251	1,8
C1252	18,5
1262/1263	20,0
F1264	7,2
1268	1,8
1269	2,0
1270	1,8
1271	1,3
1272	1,8
1273	1,8
1274	1,3

Poste aérienne	
N°	Prix
64	4,4
65	4,7
66/72	57,8
73	19,8
74	3,0
75	3,9
76	12,8
77/78	11,7
79	2,8
80	8,1
81/83	12,2
85A	5,8
86	3,4
87	1,9

88/90	24,5
91	4,4
92/94	25,9
95	6,1
96	9,4
97	9,4
98/100	22,6
101	5,3
102	3,6
103	19,9
104	3,9
105	18,3
106/07	8,0
108	11,3
109	3,9
110/11	29,7
112	12,1
113/16	29,6
117/18	8,3
119	4,4
120	2,8
121	5,8
122/23	8,8
124	11,9
125	6,1
126	4,4
127	3,0
128	1,8
129/30	12,9
131	8,6
132	2,4
133	5,5
134	1,7
135/37	6,5
138	5,3
139	19,0
C139	310,0
140	5,1
141	5,5
142/43	4,8
144	5,3
145	4,1
146	1,7
147/49	6,5
150/52	7,2
153	2,3
154/58	19,0
159	4,5
160	3,2
161	1,4
162/64	5,4
165	5,0
166	4,4
167/68	4,5
169	7,7
170	1,7
171	1,4
172	1,5
173	2,2
174/75	8,8
176	0,9

177	1,9
178	3,9
179/80	3,4
181	9,6
182/83	4,5
184	2,8
185	3,9
186	3,1
187	2,2
187A	60,0
188	1,6
189	1,1
190	1,7
191	1,4
192/93	2,8
194	1,4
195	3,0
196	2,3
197	1,2
198	4,1
199	1,2
200	1,4
201	3,5
202/03	2,8
204	1,2
205	1,2
206	1,5
207	1,1
208	4,7
209	1,7
210/11	2,5
212/13	5,5
214	2,2
215/16	2,8

217	1,2
218	1,2
219	1,0
220/21	2,1
222	5,1
223	0,9
224	2,2
225	1,5
226	2,0
227/28	3,4
229	2,6
230/31	2,5
232	1,2
233	1,4
234/35	9,1
236/37	3,4
238/39	3,2
240/42	8,0
243	3,0
244	1,0
245/46	8,1
247	1,3
248	4,0
249	7,1
250	1,5
251	3,5
252	0,4
253	2,0
254	1,0
255	2,7
256	1,7
257	1,5
258	1,4
259	1,3

260	3,6
261/62	4,4
261A/62A	11,8
263	1,1
264	0,9
265/66	2,1
267	2,8
268	1,3
270A	3,0
271/72	1,9
273	1,3
274	6,3
275	1,7
276/77	2,1
278/79	9,0
280	6,1
280A	14,9
281	0,5
282	0,2
C283	6,5
285A	3,9
286	4,2
286A	9,4
287	3,1
288	3,0
289	1,7
290/91	1,5
295A	5,7
296	2,4
297	1,4
298	1,9
299	5,8
300	1,3
301	1,8

302	1,5
303/04	1,1
305	1,6
306	3,0
307	3,4
308	1,7
309	1,9
310	1,3
310A	3,1
311	1,9
312	1,2
313	2,0
314	1,8
315	1,6
316	2,4
316A	4,8
317/20	2,8
321	1,8
323A	3,2
324	5,9
325	1,9
326	1,7
327	1,8
327A	4,0
328	8,4
329/30	3,3
331	2,3
333A	4,4
334	2,3
335	1,6
336	1,9
337	1,7
339A	3,6
340	1,8

341	1,8
342	2,0
342A	4,6
343/44	3,5
345/46	3,5
347	2,5
348	2,3
349	2,4
Bloc-feuille	
N°	Prix
2	12,1
3	23,1
4	10,5
5	8,8
6	4,4
7	4,9
8	3,0
9	4,3
10	3,4
11	6,3
12	6,6
13	2,8
14	6,1
15	2,3
16	4,8
17	3,3
18	3,9
19	6,0
20	3,8
21	4,0
22	16,6
23	4,0
24	4,7
25	2,6

26	2,7
27	3,8
28	3,9
29	3,9
30	3,8
31	4,7
32	3,6
33	5,2
34	3,6
35	3,9
36	5,5
37	3,7
38	5,0
39	7,9
40	3,8
41	7,4
42	8,0
43	9,2
44	6,9

Service	
N°	Prix
1/13	48,6
14/20	4,7
21/30	15,5
31/33	2,3
34/36	2,8
37	1,0
38/40	2,0
41	1,5

Taxe	
N°	Prix
49/57	4,0

POSTE, Bloc-feuille / Sans charnière

Administration ONU KOSOVO

Nous disposons d'un stock important des bureaux de l'ONU, n'hésitez pas à nous envoyer vos mancolistes.

N°	Prix
1/5	26,0
6/10	26,0

11/15	21,5
16/17	25,0
18/19	25,0
20/21	6,4
22/25	PSD
26	11,0
27	7,5
28/30	3,5

31/34	11,0
35/37	9,0
38/41	12,0
42	11,0
43/44	7,5
45/49	9,8
50/53	9,0
54/57	9,0

58	9,0
59/62	9,0
63	9,0
64/67	12,0
68/69	9,0
70/73	10,0
74/78	16,0
79/82	7,5

83/85	6,5
86/89	8,5
90/91	9,0
92	6,5

Bloc-feuille	
N°	Prix
1	9,8

2	9,0
3	9,5
4	9,5
5	12,5
5bis	39,0
6	55
7	20,0

POSTE / Sans charnière

POLYNÉSIE

N°	Prix
1/11	20,4
12	6,6
13	3,1
14	3,9
15/16	24,8
17	16,7
18/21	22,6

22/23	16,0
24	8,5
25	8,6
26	10,2
27/28	0,9
29	7,0
30/34	15,4
35	13,6

36/41	16,5
42/45	22,6
46	11,3
47/51	14,3
52/59	42,4
60/61	13,2
62/63	14,3
64/65	4,0

66/69	20,1
70/71	13,2
72/76	29,9
77/79	29,7
80/81	12,1
82	8,3
83/85	6,9
86/88	22,0

89/90	34,7
91	8,8
92	7,2
93	6,7
94/95	13,8
96	7,7
97/102	11,0
103	7,7

104	6,3
105	7,2
106	8,1
107	8,5
108/109	23,4
110	7,0
111/114	12,7
115/118	25,0

119/120	3,6	266/67	1,7	365/67	0,6	457	2,2	565	1,6	685/88	7,6
121/123	7,8	268/70	2,4	365A/67A	1,5	458	8,4	566/69	5,3	(BF 29)	
124/127	9,9	271	1,9	368/70	14,2	458A	20,4	570	3,8	689	8,0
128/129	2,2	272/74	2,0	368A/70A	34,1	459/61	2,2	571	1,7	690/93	6,7
130/131	3,4	275/77	1,9	371/73	1,7	462	1,0	572/73	9,8	694	2,6
132/137	1,8	278/79	2,0	373A	6,6	463	24,0	574/77	7,2	695	7,6
138/140	5,4	278A/79A	4,7	374/75	1,3	463A	51,8	578	2,0	696	6,5
141	3,1	280/81	0,7	376/78	0,7	464/67	5,2	579	2,4	697	1,9
142/44	3,8	282/84	1,6	379/81	41,9	468/71	6,6	580/83	8,4	698	2,7
145	2,3	285/87	2,6	382	1,2	472	1,1	584/85	4,2	699/700	4,3
146	4,1	288/90	1,6	382A	3,5	473	1,6	586/87	4,1	701/02	2,4
147/49	2,2	291	0,4	383/84	0,6	473A	4,0	588/89	4,1	703	3,8
150/51	1,9	292/94	4,4	385	11,6	474	1,6	590/601	59,0	704	2,3
152	2,1	292A/94A	11,3	385A	25,9	475	1,2	C590	59,0	704A	35,0
153/55	4,2	295/96	2,6	386/88	4,3	476	2,7	601A	8,2	C704A	310,0
156/58	3,8	295A/96A	6,4	389	1,7	477/78	2,9	602	3,7	705	3,0
159	3,4	297/98	2,6	389A	4,2	479/80	1,2	603	5,4	706/07	4,2
160/62	2,6	297A/98A	6,1	390/92	2,4	480A/80C	35,0	604/07	16,1	708	2,2
163/64	2,1	299/301	1,0	393/94	1,8	480D	13,0	608	1,8	709	8,5
165/67	3,4	299A/301A	2,3	393A/94A	4,6	481	5,1	609	1,8	710	8,6
168/70	3,5	302	6,7	395	5,3	482	1,3	610/11	4,2	711	1,5
171/73	5,2	302A	16,5	396/98	3,4	484A	6,5	612	3,6	712	5,0
174/76	2,6	303/05	3,0	399/404	0,8	485/87	3,3	613	1,8	713/16	5,0
177/79	1,8	306	4,3	405/07	4,0	488	1,6	614/17	10,0	717/18	3,9
180	3,0	306A	11,6	408	2,0	489/92	6,5	618	6,0	719/20	6,4
181/83	1,3	307/09	2,4	408A	4,8	493	6,2	619/22	12,0	721	4,2
184	1,8	310	1,3	409	2,0	493A	15,0	623/24	5,8	722	6,0
185	1,1	310A	3,9	409A	4,6	494/97	5,9	625/26	7,8	723/34	23,0
186/88	1,7	311	5,3	410/12	4,2	498/500	1,8	627/28	3,4	C723	23,0
189/91	2,6	311A	12,9	413/14	2,1	501	1,0	629	2,6	735	1,2
192/94	1,5	312/14	1,9	415/17	1,6	502	7,5	630	1,6	736	1,0
195/97	1,2	315/17	1,9	418	1,3	503/05	1,0	631/32	3,4	736A	3,0
198/201	1,8	318/20	4,5	418A	3,4	506	0,8	633	2,5	C736A	25,0
202/04	1,3	318A/20A	10,2	419/20	2,1	507	1,0	634/36	3,5	736Aa	3,0
205/07	2,6	321	0,4	421	3,6	C507-I	10,7	637	1,2	C736Aa-2	20,0
208	1,5	322/23	1,2	421A	8,8	C507-II	8,1	638/41	10,6	737	3,0
209/11	1,2	324/25	1,2	422/25	3,9	508	1,6	642	1,8	C737a	20,0
212/15	2,0	326/27	37,6	422A/25A	9,9	509	1,0	643	2,6	737a	2,0
216/18	1,9	328/30	2,8	426	0,9	510/12	3,8	644	5,3	C737a-2	21,0
219/21	2,5	331/32	3,6	427	1,0	513/15	0,5	645/46	4,0	738	2,4
222	2,6	333/35	3,6	C427	9,9	516	1,1	647/49	8,0	739	1,5
223/26	5,5	336	1,7	428/30	3,4	517	1,3	650	1,2	740/41	2,5
227/29	1,9	336A	4,6	431	1,9	518	1,6	651	11,2	742	0,3
230/32	1,7	337	1,0	432/35	2,9	519	1,4	652/54	3,6	743	4,5
233/35	2,6	338/42	5,5	436	0,6	520/23	7,5	655	2,6	744/47	7,8
236	2,3	343/45	3,7	437	1,1	524	1,0	656	2,9	748/51	5,8
236A	6,1	346	17,3	438	1,9	525	0,2	657/60	5,8	752/53	4,4
237	0,4	346A	40,7	439	0,9	527A	1,6	661/62	6,0	754	5,4
238/40	2,6	347/49	3,7	439A	10,0	528/30	1,7	663/66	6,4	755/56	4,1
241/42	1,2	347A/49A	8,8	440/42	1,3	531/32	3,8	667	2,7	757/58	17,0
243/45	4,6	350/51	1,5	443	1,6	533/35	0,6	668	1,6	759	1,8
243A/45A	12,7	352/53	1,9	443A	13,0	536/47	170,0	669/71	9,0	760	2,1
246/48	1,6	354/57	43,2	444	2,5	C536	350,0	672	2,4	761	2,7
249/51	2,5	358/59	6,2	445/48	4,7	548	1,8	673	8,4	762/63	2,9
252/55	0,6	358A/59A	15,4	449	3,0	549/52	7,7	674/75	2,9	764/65	3,1
256/58	2,5	360/61	1,0	450/52	3,3	553	11,9	676	2,5	766	8,5
256A/58A	6,1	362	0,9	453	1,1	554	2,1	677/79	8,0	767/68	3,6
259/60	1,8	363	2,0	454	2,8	555	1,9	680/81	3,6	769	5,4
261/62	3,2	363A	5,5	455	2,4	556/59	6,0	682	2,4	770/71	8,8
261A/62A	8,3	364	3,0	456	4,6	560/63	3,4	683	1,2	772/74	7,5
263/65	0,9	364A	8,0	456A	12,0	564	19,9	684	6,6	775	1,6
										776/78	5,2

779/90	25,2
C779	28,0
791/94	7,9
795/96	3,5
797	2,0
798/99	3,7
800	2,9
801/02	2,7
803	2,0
804/07	6,0
808	1,9
809/10	10,0
811/13	6,8
814	6,0
815	4,0
816/17	3,9
818/20	14,5
821/22	5,5
823	2,5
824/27	3,0
828	3,0
829/30	3,7
831/33	7,5
834	10,0
835/36	3,7
837/39	8,3
840/41	5,6
842	4,0
843	2,5
844/55	28,0
C844	28,0
856	5,0
857	5,0
858/60	6,8
861	2,5
862	1,6
863/64	4,0
865/66	4,0
867/68	4,1
869/71	5,9
872/874	7,0
875	3,0
876/877	4,0
878	2,5
879/881	7,0
882/893	28,0
C882	28,0
894/895	10,2
896	10,0
897	4,0
898	1,6
899	3,0
900/901	4,0
902/903	10,0
904	1,6
905	3,0
906/908	7,0
909/911	8,5
912	2,5
913/915	7,0
C916	30,0
928	1,5

929	10,0
930	3,0
931/933	7,0
934	1,5
935/938	5,5
939	3,0
940/941	4,0
C942	15,0
948	3,0
949/950	4,0
951/952	5,5
953/955	8,5
956	3,0
957/959	5,7
C960	30,0
972	10,0
973/974	10,0
975	1,5
976	5,0
C976-1	35,0
C976-2	60,0
C976-3	45,0
977	3,0
C977-1	35,0
C977-2	65,0
978	3,0
979/980	4,0
981	2,5
982/983	4,0
C984	15,0
990	4,0
C990	40,0
991/993	8,0
994	1,5
995	1,5
996	2,5
997	3,0
998/1000	4,2
C1001	15,0
1007	1,5
1008	2,5
1009/1010	10,0
1011	1,5
1012	10,0
1013/1014	4,0
1015	3,0
1016	1,5
1017/1018	4,0
1019/1021	4,6
F1019	4,2
1022	10,0
C1023	15,0
1029/1032	3,5
1033	1,7
1034	1,8
C1035	12,0
1041	2,4
1042/1043	3,0
1044/1045	9,0
1046/1047	3,0
1048/1051	3,6
1052	1,3

1053	2,4
1054/1055	3,0
1056/1057	3,0
1058	1,7
C1059	12,0
1065/1068	5,5
1069	1,3
1070	1,3
1071	1,7
1072	5,0
1073	1,3
C1073	35,0
1074	1,7
C1074	35,0
1075	5,0
1076	5,0
1077	8,5
1078	5,0
1079/1082	3,5
1083	2,4
1084	1,3
1085	3,2
1086	2,3
1087	1,7
1088	0,2
1089	1,3
1090/1091	3,0
1092	1,3
1093	5,0
1094	8,4
C1095	11,0
C1101	11,0
1107/1109	5,0
1110/1112	2,2
1113	2,4
1114	1,7
1116	1,4
1115/1117	3,9
1118	2,8

Poste aérienne	
N°	Prix
1/4	47,0
5	2,2
6	7,7
7	3,0
8	10,3
9	7,0
10	62,2
11/13	31,1
14	57,0
15	16,0
16	12,9
18A	8,3
19	4,7
20	11,6
21	8,5
22/24	20,5
25	28,6
26	11,0

27	36,3
28	14,3
29/30	67,0
31	50,0
32/33	44,2
34/38	22,6
39	12,1
40/44	55,0
45	5,2
46	5,5
47	7,2
48/50	18,2
51/54	33,0
55/59	55,0
60	8,8
61	7,2
62	9,2
63	5,8
64	8,5
65/69	64,0
70	42,4
71	17,1
72	20,9
73	15,7
74	12,4
75	17,1
76	25,3
77/81	57,0
82	5,5
83	17,4
84/88	120,0
89/91	37,7
92	5,2
93/95	13,2
96	7,2
97	16,5
98/102	27,5
103	11,8
104/105	6,4
106/106	6,3
110/112	13,8
113	7,2
114/116	5,4
117/120	5,1
121/122	2,9
123	5,0
124	2,0
125	5,2
126/127	2,5
128	6,3
129	7,2
130/131	4,2
132/134	4,6
135	5,2
136	3,9
137	2,0
138/139	2,5
140	2,3
141	1,7
142/143	3,7
144	9,6
145	6,9

146	2,6
147	1,7
148/152	7,7
152	6,3
154	12,4
155	5,1
156/159	3,0
160	2,7
161	8,0
162	3,9
163/166	5,5
167	3,0
168	4,2
169	1,7
170/173	9,2
174	10,5
175	3,0
175A	8,0
176	1,7
176A	4,2
177	1,9
177A	4,6
178/181	6,1
182	1,7
182A	4,2
183	7,4
185A	5,5
186	9,0
186A	25,0
187	3,0
188	3,9
188A	10,2
189	3,0
189A	7,7
190	5,5
190A	13,8
191	6,3
192	2,5
192A	7,0
193/195	8,0
193A/195A	20,5
196	7,2
196A	19,8
197	2,2
197A	7,5
198	11,0

Bloc-feuillet	
N°	Prix
1	100,0
1A	PSD
2	131,0
3	56,0
4	10,2
5	8,5
6	11,6
7	2,2
8	2,2
9	4,7
10	7,2
11	5,5

12	3,0
13	3,9
14	3,0
15	9,4
16	6,6
17	3,9
18	4,2
19	4,2
20	4,2
21	3,9
22	62,0
23	10,9
24	10,8
25	11,0
26	10,8
27	6,2
28	10,8
29	10,8
30	4,7
31	7,8
32	3,3
33	5,5
34	8,0
35	7,0
36	7,0
37	5,5
38	7,0
39	3,2
40	3,5
41	5,5

Service	
N°	Prix
1/15-A	43,0
1/15-B	200,0
16/25	8,1
17a/25a	12,6
26	2,6
27/28	2,6

Taxe	
N°	Prix
1/3	1,6
4/7	0,7
8/9	1,2

à noter

LE TERRITOIRE COMPLET des origines à 1999 : du n°1/609, PA 1/198, BF 1/24, Taxe 1/9, sauf n°A, B, C, Variétés et Carnets

2999€
au lieu de 3830€

N°	Prix
281/306	168,0
	
307/319	117,0
320/30	23,0
331/41	20,0
342/352A	16,5

353/54	3,1
355/56	1,2
357/58	3,8
359	0,7
360/61	1,8
362/63	2,1
364	0,6
365	0,6
366/67	1,8
369A	1,7
370/71	1,8

372	0,6
373/77	5,5
378/79	3,8
380	0,9
381/82	2,1
383	0,9
384/85	0,8
386/87	1,0
388/89	1,2
390	0,7
391/92	3,0
393	0,4
394	0,7
395	1,1
396	0,6
397	0,7
398	0,9
399	0,9

403A	5,5
404/05	1,8
406	1,7
407	1,3
408	0,7
409	0,6
410/11	0,7
412/13	0,9
414	0,9
415	1,2
416	0,7
417	1,0
418/19	1,7
420	3,0
421	0,4
422	0,6
423	1,5
424	1,1

425/27	6,0
428	0,9
429/30	2,2
431/32	2,0

58/60	17,0
61	1,3
62	2,9

*Poste
aérienne*

N°	Prix
45/48	45,0
	
49/51	350,0
52/55	55,0
56/57	31,0

Taxe

N°	Prix
36/44	36,0
45/47	18,0
48/53	2,2
54	0,9

Entier postal

N°	Prix
1	100,0
2	100,0

à noter

LE TERRITOIRE COMPLET :

du n° 281/432, PA 45/32,

Taxe 36/54

749€ au lieu de 1020€

SAINT-PIERRE & MIQUELON

POSTE / Sans charnière

Nous disposons des timbres du n°1 au 343 avec ou sans charnière, n'hésitez pas à nous envoyer vos mancolistes.

N°	Prix
344	8,8
345/46	7,2
347	8,8
348/51	3,9
352	3,3
353/57	3,9
358	2,2
359	2,6
360/61	5,2
362/63	8,4
364/67	4,8
368	6,3
369	7,7
370	4,3
371	7,2
372/75	14,9
376/78	18,3
379	8,0
380/83	23,1
384	6,3
385/86	5,9
387/90	27,0
391/94	11,6
395/97	50,6
398	6,7
399/400	21,7
401/404	6,9
405	11,6
406	14,0
407/09	34,1
410/413	125,0
414/16	7,0
417/18	47,0
419/20	34,7
421/24	19,6

425/30	20,4
431/32	8,8
433	8,3
434/35	8,3
436	7,9
437	4,1
438/40	8,3
441/42	16,5
443/44	6,6
445/47	7,6
448	4,6
449	4,1
450/51	11,6
452	5,5
453/54	12,9
455/69	8,0
C464a	6,5
470	0,9
471	1,1
472/73	1,0
474	1,0
475	1,1
476	0,7
477	1,6
477A	4,4
478	1,1
479	1,0
480/81	0,9
482	1,9
483	1,0
485A	2,8
486	0,8
487	1,4
487A	3,8
488	0,7

489	1,0
489b	5,0
490/91	0,9
492	1,0
493	1,0
495A	4,8
496	0,7
497	0,7
498	1,4
499	0,7
500	0,7
501	0,7
502/03	0,9
504/07 (BF 3)	6,3
509A	5,2
510	0,7
511	0,7
512	0,7
513	0,7
514/20	3,6
C518	5,7
521	0,7
522	1,2
522A	2,9
523/26	4,2
527	0,7
528	0,8
530A	4,8
532A	1,2
533	0,7
534	0,7
535/36	0,9
537/44	4,6
545	0,7

546	0,7
547	1,2
549A	4,8
550	0,8
551	0,7
552/53	1,2
554	0,7
555/56	2,2
557	1,0
C557	10,0
558	0,8
559	1,2
560	0,9
561/62	0,9
563/66	3,1
568A	4,8
569	1,3
570	0,7
571	0,8
572	1,2
573	0,9
574	1,4
575	0,9
576/77	1,0
578	1,5
579	1,3
580/83	3,5
584	1,1
586A	5,5
587/89	3,2
590	1,4
C590	13,5
591	0,9
592	0,9
593	1,4

594	1,1
595/96	1,0
597	0,9
598	0,9
599/602 (BF 4)	11,3
604A	5,0
605	0,7
606	1,1
607	0,9
608	0,9
609	1,0
610	1,4
611	1,0
612/13	1,1
614/17	4,2
619A	5,5
620	0,7
621	1,2
622	3,4
623	1,0
624	1,0
625	1,4
626	1,2
627	1,2
628/29	0,9
630/31	2,0
632/35 (BF 5)	9,9
636	1,0
637	0,5
638	1,0
640A	4,6

641	1,1
642	1,1
643	1,4
644	0,8
645	0,9
646/49	5,5
650/52	2,8
654A	5,0
655	1,1
656/61	6,2
662	1,3
663/68	6,3
669	1,2
670	1,8
671	1,4
672/73	1,7
674	1,0
675	1,5
C675	15,0
676/79	4,2
680	1,3
681/82	7,0
683	1,2
684	1,4
685	1,3
686	1,3
687	2,0
688	1,7
689/90	1,8
691	1,1
692/95 (BF 6)	10,4
696/99 (BF 7)	8,6
700	1,5
C700	15,0

701/02	7,1
703	1,3
704	2,0
705	1,4
706	1,4
707/08	4,9
709	2,2
710	1,5
711/12	1,5
713/22 (BF 8)	21,6
723	2,2
724/25	7,6
726	1,4
727/36 (BF 9)	17,0
737	2,2
738/39	3,8
740	1,5
741/42	1,9
743	2,2
744/45	2,7
746/49	5,4
750/51	7,5
752	2,1
753	2,2
754/55	2,7
756	1,4
757	1,3
758/72	19,8
773	2,6
774/75	3,5
776	2,1
777	1,6
778/79	1,7
780	2,0
781	1,4
782	1,2
783	1,3
784	2,2
785/86	10,1
787	1,4
788	1,1
789/90	2,9
791	1,6
C791	16,0
792	1,7
793	1,5
794	2,4
795	1,0
796/97	10,6
798	1,8
799	1,7
800/05	18,1
806	2,9
807	1,7
808	1,6
809	1,7
810	1,1

811	1,9
812/13	4,0
814	2,1
815	0,9
816/17	9,2
818	1,4
819	22,5
820	1,4
821	2,2
822	1,9
823/26 (BF 10)	6,5
827	1,2
828	1,2
829/39	30,0
840	2,0
841	3,0
842	2,0
C842	20,0
843/44	6,7
845/50	21,0
851	3,6
852	1,2
853/54	16,0
855	2,2
856	3,6
857	3,0
858	2,1
859	2,1
860	2,1
861	2,1
862	2,1
863/64	4,0
865	1,2
866	2,1
867	3,0
868/69	16,0
870	2,1
871/74	8,4
875	3,8
876	3,8
877/80 (BF 11)	8,8
881	2,1
882	2,1
883	4,0
884	4,0
885	2,2
886/90	12,5
891	1,7
892	3,2
893	1,2
894/96	18,0
897/98	18,0
899	4,2
900/03	8,4
904	6,6
905/08 (BF 12)	8,8
909	2,8

910	2,2
911	2,2
912	4,0
913	4,0
914/15	19,0
916	2,0
917	1,3
918/23	27,0
924	3,2
925	2,2
926	2,2
927	2,2
928/31 (BF 13)	16,0
932/36	4,8
937	6,6
938	2,2
939	2,0
940	4,0
941/44	11,7
945	2,2
946	3,2
947	1,3
948/51	23,0
952	2,2
953/54	20,0
955	4,2
956	4,0
957	6,0
958	2,2
959	3,2
960	3,0
C960	20,0
961/964 (BF 14)	8,8
965	2,2
966	2,2
967/971	26,0
972	2,0
973	4,0
974/975	20,0
976/977	8,0
978	4,0
979	3,2
980	2,2
981	1,3
982	4,2
983	4,4
984	6,6
985	2,2
986/989 (BF 15)	12,6
990	2,2
991	2,0
992/993	6,8
994	4,2
995/998	23,8
999	2,2
1000	2,2

1001	2,2
1002/1005 (BF 16)	8,8
1006	1,2
1007	3,4
1008	2,4
1009	4,2
1010/1013 (BF 17)	9,6
1014/1015	20,0
1016/1021 (BF 18)	14,4
1022 (BF 19)	4,4
1023	5,0
1024	2,0
1025	2,4
1026/1029	13,6
1030/1032	17,0
1033	3,5
1034/1037	9,6
1038/1041	9,0
F1042	14,4
1048	2,4
1049	1,2
1050	4,3
1051	4,6
1052	2,4
1053/1054	4,8
1055/1056	20,0
1057	2,4
1058	2,0
1059	3,6
1060	4,5
1061	2,5
F1062	10,0
1066	5,2
1067	2,5
1068	4,5
F1069	18,0
1076	0,7
1077	1,3
F1078	5,2
1082	1,3
1083/1087	4,7
1088	1,0
1089/1092	5,9
1093/1094	10,0
1095	1,8
1096	1,3
1097	1,0
1098	2,0
1099	2,3
1100	2,5
1101/1102	12,0
1103	0,7
F1104	5,6
1108	1,3
1109/1110	4,0
1111	2,7

F1112	5,3
1116/1117	2,0
1118	1,4
1119/1120	10,0
1121	2,0
1122	1,3
1123	5,0
1124	0,8
1125	1,5
1126	2,1
1127	0,8
F1128	6,2
1132	3,0
F1133	6,0
F1137	5,0
1139	1,5
1140	1,5
1141	1,5
F1142	7,2
1146	2,0
1147	1,6
1149	0,8
1150	2,2
1151/1156	1,8
1157	2,8
1158	1,4
F1159	7,4

58	10,3
59	12,1
60	13,9
61	6,6
62	21,1
63	7,2
64/65	5,0
66/67	4,2
68	5,1
69	1,3
70	2,5
71	5,0
72/73	3,8
74	2,7
75	4,1
76	2,0
77	4,2
78	3,3
79	6,9
80	2,6
81	5,8
82	6,6
83	7,5
84	7,5
85	7,5
86	7,5
87	4,5
88	4,5

Poste aérienne	
N°	Prix
18/20	22,0
21	11,0
22	11,0
23	33,0
24/25	43,0
26	10,5
27	7,7
28	87,0
29	4,4
30	17,5
31	9,4
32	14,1
34A	9,6
35	6,2
36	10,3
37	8,9
38/39	42,0
40/41	13,9
42	16,8
43	28,5
44/45	25,6
46/47	72,6
48/49	42,4
50/52	63,3
53	19,8
54/56	27,5
57	34,1

Bloc-feuillet	
N°	Prix
3	6,3
4	11,3
5	9,9
6	10,4
7	8,6
8	21,6
9	17,0
10	6,5
11	8,8
12	8,8
13	16,0
14	8,8
15	12,6
16	8,8
17	9,6
18	14,4
19	4,4

Taxe	
N°	Prix
67/76	8,3
77/81	13,2
82/91	5,3

N°	Prix
1	11,0
2/7	25,7
8/10	9,8
11	7,4
	
12/17	133,0
18	20,5
19	20,5
20	46,0
21	56,0
22	15,5
23	20,5
24	280,0
25	103,0
26	56,5
27	50,0
28/30	46,5
31	20,0
32	15,0
33	33,0
34/38	13,0
39	22,0
40/42	20,0
43/45	13,3
46/47	36,0
48	7,3
49/51	30,0
52/53	7,5
54	4,8
55/60	41,0
61/62	7,0
63	10,0
64/65	8,0
66/67	3,8
68/69	2,1
70	1,0
71/72	2,2
73	5,7
74/75	2,2
76	1,0
77	0,7
78	1,2
79/80	1,6
81/82	1,6
83	1,0
84/85	2,3
86/88	3,5
89/90	2,0
91	1,8
92/93	0,8
94	0,6
94a	29,0
95	0,6
96	0,6
97/98	1,0
99	0,6

100	1,0
101	3,1
102/103	0,8
104	0,6
105/106	1,2
107/108	1,9
109/110	1,6
111	0,6
112	0,8
113/114	1,9
115/117	1,6
118/119	2,3
120/121	1,6
122/124	1,9
125/126	2,0
127	0,6
128	0,7
129	1,0
130	0,3
131	0,5
132	1,7
133	0,6
134	1,0
135/137	3,1
139A	4,6
140/142	1,6
143	0,7
144/145	3,2
146	0,5
147	0,7
148	0,4
149	0,4
150	0,8
151/152	1,5
153	1,4
154	2,1
155	0,2
156	0,6
157	0,6
158	0,9
159	1,0
160	1,4
161	2,0
162	2,5
163	0,1
164	0,3
165	0,6
166	0,7
167	0,7
168	0,9
169	3,5
170	6,9
171/72	0,2
173	0,3
174	0,7
175	0,7
176/78	2,8
179	1,0
180	3,5
181	6,1

183A	6,9
184	0,1
185	0,4
186	5,0
187	1,1
188	0,9
189/90	1,7
191	1,1
193A	7,2
194	0,2
195	0,5
196/97	8,3
198	1,0
199	1,0
200	1,2
201	8,1
202	8,5
203	0,5
204	0,9
205	1,0
206	1,0
207	1,2
208	1,5
209	2,5
210	5,0
212A	10,0
213	0,5
214	0,9
215	1,6
216	1,0
217	1,2
218	1,7
219	2,5
220	9,1
222A	15,0
223/25	4,0
226	0,5
227	1,1
228	8,4
229	1,0
230	10,2
231	1,1
232	1,3
234A	3,5
235	0,6
236	1,2
237	1,4
238	1,3
239	1,6
240	2,6
241	2,2
242	3,2
243	6,2
244	9,6
245	10,4
247A	20,8
C248	40,0
260/63	19,0
264	1,9
265	2,2

266	3,2
267	6,1
268	9,5
269	10,2
270/72	11,7
273/77	9,8
278	0,6
279	1,1
280	1,2
281/84	13,0
285	1,6
286	15,0
287	0,6
288	1,1
289	6,4
290	9,4
291	1,6
292	1,3
293	11,5
294	1,3
295	11,0
296	1,4
297	3,4
298/301	13,0
302/05	15,0
306	7,0
307	7,0
308/21	45,0
C308	45,0
322/26	1,7
327	0,6
328	1,5
329	1,3
330	1,2
331	1,5
332	2,1
333	3,2
334	6,4
335	9,4
336/37	11,1
338	10,6
339	11,9
340/43	12,0
344/47	15,0
348	7,5
349	1,2
350	2,3
351	6,0
352/56	13,0
357	11,1
358	1,6
359	11,0
360	5,5
361	1,0
362	8,9
363	3,6
364/67	11,8
368	1,7
369/71	12,0
C372	40,0

384	1,0
385	1,8
386	10,0
387	2,9
388	10,0
389	2,4
390	5,5
391	1,4
392	1,4
393	1,3
394	13,3
395/98	11,6
399/402	8,2
403	15,0
404	1,0
405	2,0
406	2,0
407	2,0
408	4,0
409	2,0
410	3,6
411	16,0
412	10,0
413	18,0
414	18,5
415	2,0
416	18,0
417	2,0
C418	63,0
429	5,8
430	3,6
431/34	8,0
435	1,0
436	2,0
437	2,0
438	2,0
439	18,0
440	16,0
441	3,6
442	3,6
443	10,0
444	19,0
445/50	12,6
451	18,0
452	3,6
453	1,0
454	2,0
455	3,6
456	16,0
457	2,1
458	20,0
459/60	18,0
461	2,0
462	3,6
463	10,0
464/68	10,5
469/70	19,0
471	3,6
472/76	10,5
477	3,6

C478	80,0
494/98	1,2
499	1,0
500	12,8
501	2,0
502	3,6
503	3,6
504	4,6
505	16,0
506	2,0
507	19,0
508/11	8,0
512	10,0
513	2,2
514/18	10,0
519	18,0
520	3,0
521	1,0
522	2,1
523	16,0
524	2,2
525	10,0
526	3,6
527	18,0
528/29	19,0
530/34	11,0
C535	80,0
551	2,3
552	11,0
553	17,0
554	2,1
555	2,1
556	1,2
557	2,2
558	5,4
559	3,6
560/565	21,0
566/570	11,0
571	2,2
572/575	8,8
576	2,2
577	2,5
578/579	3,1
580	17,0
581	3,6
582	5,4
583	5,4
584	3,6
585	5,4
586	2,2
587/590	8,8
591/593	11,2
594	3,0
595	4,0
596	2,4
597	4,4
598	2,4
599/600	4,2
601	2,4
602/603	2,7

604	2,4
605	2,4
606	5,8
607	4,0
608	4,0
609	9,2
610/611	4,8
F612	24,0
F618	9,6
F622	13,0
626/627	4,8
628/629	6,4
F630	8,0
632/636	18,0
637	2,4
F638	8,0
639/640	6,4
641	2,0
642	2,0
643/644	2,0
645	1,3
646	4,8
647	2,9
648	1,3
649/652	6,5
F653	6,8
F654	12,0
660	1,3
C661	50,0
677/680	1,0
681	1,3
F682	10,0
F683	2,0
F684	2,0
F685	2,0
686/687	2,1
688	1,4
689	1,4
690	4,8
691	3,2
692	3,2
F693	7,8
F697	6,3
702	3,1

703	4,0
704	4,0
705/708	1,0
709	14,0
F710	6,0
714/716	6,5
717	2,0
718/719	2,6
F720	2,1
722/723	3,4
724	4,8
725	8,6
726/727	2,0
728	1,3
729	2,0
730/731	4,3
F732	7,8
736	1,3
737/738	3,4
739	2,1
740	2,0
741	1,0
742/745	1,0
746	1,6
747/749	4,8
750	2,0
751/752	4,3
F753	2,5
C754	18,5
761/762	2,0
763	2,7
764	5,6
765	2,5
766	1,6
767	1,0
768	5,6
769	2,1
F770	8,0
F774	8,0
778/780	6,8
F781	2,5
783	1,6
784/785	0,4
786/787	0,4

788	1,6
789	4,0
F790	2,0

Poste aérienne

N°	Prix
1	27,5
2/4	82,0
5	30,0
6	20,0
7	82,0
8	95,0
9	143,5
11A	20,5
12	40,0
13	22,5
14	122,0
16A	30,0
17	30,5
18	32,0
19	41,0
20	62,5
21	12,5
22	13,5
23	15,0
24	50,0
26A	30,0
27	33,0
28	71,0
29	18,5
30/33	19,0
36A	25,0
37	5,0
38/39	9,5
41A	13,0
43A	15,5
44/46	12,4
47	9,5
48	7,3
49/50	5,0
51/52	1,8
53	1,5

54	2,3
55	3,9
56	0,6
57	0,6
58	1,0
59	1,0
60	3,1
61	7,8
62	1,0
63/64	3,0
65	1,2
66	0,5
67	0,5
68	0,6
69	1,2
70	2,0
71	3,1
72	1,2
73	0,4
74	2,7
77A	2,7
78	6,5
79	0,9
80	1,2
81	1,4
83A	3,5
84	2,8
85	3,1
86/87	1,6
88	3,5
89	7,8
91A	3,9
92	1,1
94A	4,2
95	3,5
96	2,3
97	3,5
98	3,9
99	5,5
100/101	5,0
102	5,8
103	2,0
104	3,5

106A	4,2
107	3,1
107A	7,8
108	1,5
109	3,9
110	1,8
111	3,6
113A	5,1
114	8,3
115	0,7
117A	6,8
118	5,1
120A	8,8
121	1,0
122	6,1
123	6,3
124	7,5
125	0,6
126	6,9
127	6,9
128	9,0
129	4,1
130	6,1
131	7,1
132	7,2
133	9,1
134	1,2
135	4,2
136	8,4
137	5,5
138	6,7
139	8,0
140	7,5
141	1,4
142	4,4
143	5,5
144	7,2
145	7,9
146	8,5
147	2,9
148	6,0
149	2,2
150	6,0

Aérogramme

N°	Prix
1	10

Entier postal

N°	Prix
1-CP	4,5
2-CP	10,0
3-CP	6,0
4-E/7-E	15,0

Bloc-feuillet

N°	Prix
1	6,3
2	14,5
3	19,0
4	13,0
5	13,0
6	15,0
7	12,0
8	15,0
9	11,8
10	13,3
11	11,6
12	8,2
13	8,0
14	12,6
15	18,0
16	3,6
17	10,5
18	10,5
19	8,0
20	10,0
21	10,0
22	11,0
23	11,0
24	8,8
25	8,8
26	4,4



à noter

- LE TERRITOIRE COMPLET des origines à 1999 :
- du n°1/263, PA 1/150, BF 1/3,

2999 € au lieu de 2950 €

Années complètes

TAAF

Ne comprenant ni bandes, bandes-camets, ni BF, ni triptyques, ni paires.

Année	Description	Prix
1948	PA1	27,5
1955	1	11,0
1956/63	2/21 + PA2/7	495,0
1965	PA8/9	225,0

1966	22+PA11A/13	92,0
1967	23	19,0
1968	24/27+PA14/16	590,0
1969/70	28/33+PA17/22	284,0
1971	34/39+PA23/26	122,0
1972	40/47+PA27/28	158,0
1973/74	48/54+PA29/37	107,0

1975	PA38/41	21,0
1976	55/63+PA43A/47	85,0
1977	64/73+PA48/50	40,0
1978	74/78+PA51/55	13,0
1979	79/85+PA56/60	11,0
1980	86/91+PA61/64	17,0
1981	92/94+PA65/70	6,5

1982	95/100+PA71/78	18,0
1983	101	3,0
1984	102/08+PA79/85	15,0
1985	109/14+PA86/91	19,0
1986	115/21+PA92/96	15,0
1987	122/29+PA97/99	17,0
1988	130/39+PA100/02	20,0
1989	140/47+PA103/09	29,0
1990	148/54+PA110/14	21,0
1991	155/62+PA115/18	18,0
1992	163/70+PA120A/24	37,0
1993	171/83+PA125/28	45,0

1994	184/93+PA129/33	46,0
1995	194/202+PA134/36	37,0
1996	203/12+PA137/40	45,0
1997	213/25+PA141/45	49,0
1998	226/34+PA146/50	40,0
1999	235/63	114,0
2000	264/86	75,0
2001	287/321	122,0
2002	322/48	87,0
2003	349/83	110,0
2004	384/403	75,0
2005	404/34	103,0

2006	435/52	60,0
2007	453/93	102,0
2008	494/520	80,0
2009	521/551	97,0
2010	552/577	48,0
2011	578/601	51,0
2012	602/640	63,0
2013	641/F685	110,0
2014	686/F720	60,0
2015	722/C754	62,0

Ne comprenant ni bandes, bandes-carnets, ni BF, ni triptyques, ni paires.

WALLIS & FUTUNA

POSTE / Sans charnière

Nous disposons des timbres du n°1 au n°156 avec ou sans charnière, n'hésitez pas à nous faire parvenir vos mancoliste

N°	Prix
157/158B	6,6
159	2,2
160	2,5
161	2,9
162/67	13,8
168	2,2
169	4,7
170	2,2
171	4,7
172	3,9
173	2,4
174	0,8
175	2,0
176	2,4
177	1,1
178/79	7,9
180/81	14,9
182/84	23,4
185/88	16,2
189	4,5
190/91	4,6
192/95	11,0
196/97	2,5
198/202	7,7
203/07	13,5
208/09	6,4
210/12	27,9
213/16	5,5
217/20	5,1
221/23	6,4
224/25	2,7
226/31	8,3
232/33	2,6
234/36	5,5
237	1,0
238/40	3,4
241/42	5,7
243/44	2,9
245/47	4,6
248/53	7,4

254/56	0,4
257	1,4
258	1,0
259/63	8,3
259/63f le feuillet	37,0
264	1,9
265	1,0
266	1,3
267/72	6,1
267/72f le feuillet	37,0
273	0,7
274	1,1
275	1,3
276	0,4
277/78	3,4
279/80	2,5
281	1,2
282/84	0,4
285	2,2
286/89	5,0
286/89f le feuillet	33,0
290	1,3
290A	3,9
291/96	3,1
297/300	4,6
301	0,8
302	0,4
303	2,0
304	1,7
305	0,4
306/11	3,9
306/11f le feuillet	24,0
312/17	5,1
312/17f le feuillet	29,0
318	1,3
318A	3,9
319	1,7
320	1,7
321	2,6
322	0,9
323/28	4,7
323/28f le feuillet	28,0
329	1,7

330	1,0
331	0,9
332	0,9
333	2,9
334	1,2
335	0,6
336	0,6
337/42	4,2
337/42f le feuillet	25,0
343	1,7
346A	3,4
347	1,4
348/50	3,0
351	1,7
352	4,0
353/58	4,1
359	1,7
360/65	4,3
360/65f le feuillet	25,0
366	1,7
367	2,5
368	1,7
369/74	4,3
375	0,8
376	1,9
377	0,9
378/81	3,4
382	0,6
383	0,6
384	0,6
385	0,9
386	0,6
387	0,6
388	0,6
389	0,6
390	0,4
391	0,6
392	0,6
393	0,9
394	1,4
395	3,5
396	1,0
397	1,5
398/99	12,9
400/01	1,6
402	0,6
403	1,7

404	0,8
404A	1,9
405	0,9
406	1,2
407	0,9
408	0,7
409	1,0
410	1,5
411	6,5
411A	16,5
412	6,3
412A	16,0
413	0,9
414	1,7
415	0,7
416	0,2
417	2,5
418	1,5
419	0,2
420/22	1,7
423	1,0
424	0,9
425	2,4
426	0,7
427	1,8
428	1,7
429	3,2
430/31	2,0
436A	6,3
437/38	2,0
439/40	2,0
441	0,4
442	4,7
443	3,2
444	2,2
444A	5,2
445	0,9
446/48	3,9
449/50	3,4
451/52	3,5
453	2,9
454	6,3
454A	17,6
455/56	1,1
457/58	3,5
459	0,6
460	0,9
461	1,4

462	1,4
463	2,0
464	0,3
465	2,1
466	1,5
467	0,2
468	0,8
469	0,7
470	4,6
471	1,3
472	1,6
473/75	5,0
476	2,0
477	0,8
478	1,4
479	1,4
480/82	2,9
483/84	1,3
485	1,5
486	2,3
487/88	1,7
489/90	1,3
491	1,0
492	2,0
493/94	1,6
495	1,0
496	0,7
497	0,2
498/500	3,1
501	3,0
502/04	1,7
505/06	2,5
507	2,9
508	0,6
509	0,6
510	0,2
511	1,5
512	15,0
513/16	6,8
517	0,2
518/19	2,1
520	1,5
521/22	1,4
523/26	0,8
527	3,5
528	1,5
529	2,9
530	4,3

531	0,4
531A	2,6
532	0,5
533	1,3
534	1,3
535	7,2
536	6,1
537	3,2
538	2,4
539	4,0
540	5,6
541	6,5
542	7,6
543/45	7,2
546	4,2
547	4,7
548	4,6
549	1,6
550/53	6,2
554	3,4
555/58	5,8



559	10,0
560	16,8
561/63	9,6
564	6,9
565	2,3
566	16,2
567	1,8
568	10,2
569	2,0
570	7,0
571/74	4,6
575/77	8,0
578/81	9,4
582	1,8
583/86	10,0
587	2,8
588	2,7
589	1,8
590	3,0
591	13,2
592/96	3,2

597/600	9,5
601	2,7
602	1,2
603	2,3
604	2,4
605/08	4,5
609	6,6
610	4,2
611	10,4
612	1,3
613	5,0
614	1,5
615	1,3
616	1,0
617	3,5
618/21	2,3
622/623	11,7
624	3,5
625	1,8
626	8,4
627	2,3
628/31	4,8
632	6,6
633	2,8
634	4,0
635/39	2,5
640	4,0
641/42	2,0
643/44	6,6
645	2,3
C645	23,0
646	7,7
647	10,0
648	1,7
649/50	16,0
651	1,5
652	1,7
C652	17,0
653	3,8
654	1,7
C654	17,0
655	8,0
656	2,0
657	1,7
C657	17,0
658/59	6,8
660/61	14,2
662	3,0
663	1,0
664	1,0
665	5,8
666	10,0
667	3,0
668/71	6,8
672	16,0
673	1,0
674	2,1
675	1,5
676	5,9
677/78	2,8
679	3,1
680	6,7
681/82	7,8
683/84	1,6
685	4,5

686	1,2
687	4,2
688	10,0
689/90	4,2
691	1,1
692	1,7
693	1,5
694	4,6
695	1,5
696	8,0
697/98	5,3
699	2,1
700/701	4,9
702/705	2,4
706	10,0
707	1,1
708	5,6
709/710	5,6
711	1,0
712	6,6
713/16	4,4
717/18	2,8
719	4,8
P719	9,6
720	2,0
721	2,1
722	10,0
723/724	7,6
725	2,3
726	4,1
727	1,7
728	16,0
729/730	3,6
731/734	2,7
735	2,8
736	2,1
737/738	16,0
739	10,0
740	2,1
741	4,2
742/743	6,2
744	2,5
745	1,4
746	10,0
747	13,5
748	1,6
749/751	3,3
752	2,6
753	21,0
754	7,7
755/756	2,0
757	1,0
758/759	5,6
760	1,4
761/762	4,1
763	4,5
764/767	3,9
768	1,5
769	7,9
770	0,6
771	2,7
772	1,6
773	0,4
774	4,9
775	10,0

776/779	2,8
780	20,0
781/782	3,4
783	1,0
784	16,0
785	1,3
786	3,8
787	6,6
788/789	4,2
790	1,3
791	6,7
C792	11,4
800	2,6
801/802	2,0
803/804	5,6
805	3,0
806/809	17,5
810	1,6
811	1,6
812	1,7
813	1,7
814	2,2
815	2,0
816	0,2
817	1,1
818	5,5
819	1,3
F820	6,0
824	6,7
825	5,7
826/827	4,2
F828	23,0
832	1,4
833	1,4
834	1,4
835	10,0
836	1,0
837/838	3,5
839	1,0
840	6,7
841	5,5
842/844	6,0
845	11,8
846	4,2
F847	4,6
849	8,4
850	5,0

Poste aérienne	
N°	Prix
1/2	3,0
3	1,4
4	1,1
5/10	6,1
11	5,2
12/13	11,0
14	5,5
15/17	9,4
18/19	19,5
20	2,3
21	13,8
22	13,0

23	3,0
25A	5,5
26	2,2
27	2,4
28	3,4
29/30	6,3
31	4,7
32	9,9
33/37	24,9
38	3,0
39/40	8,0
41	4,4
42	5,0
43	28,6
44/47	35,6
48	10,5
49/55	17,9
56	4,7
57	9,4
58/61	10,8
62	4,7
63/66	12,7
67/70	9,9
71	16,8
72/73	4,6
74	6,1
75	13,8
76/79	11,0
80/81	23,7
82/83	3,6
84	2,2
85	5,5
86/88	5,5
89/91	3,9
92/95	10,5
96	1,5
97	4,2
98	1,9
99	3,1
100	5,1
101	3,0
102	2,9
103	1,4
104	2,8
105	2,3
106	5,5
107	2,5
108/109	2,0
110/111	4,7
112	2,4
113	4,2
114	2,1
115	5,0
116	2,4
117	2,2
118	1,8
119	2,4
120	2,2
121	2,6
122	4,2
123	1,5
124	3,3
125	2,1
126	3,9
127	2,2

128	1,5
129	2,7
130	2,3
131	2,9
132	1,3
133	1,4
134	2,3
135	2,9
136	2,5
137	2,5
138	2,6
139	2,8
140	2,3
141	0,9
142	4,7
143	7,3
144	3,7
145	4,7
146	1,2
147	4,0
148	6,1
149	1,8
150	3,2
152A	4,2
153	4,0
154	4,6
155	4,1
156	3,9
157	2,8
158	4,3
159	4,7
160	11,0
161	8,8
162	1,8
163	1,5
164	7,3
165	11,0
166	12,7
167	12,7
168	1,1
169	16,5
169A	35,8
170	3,9
171	5,0
172	8,8
173	1,9
173A	4,4
174	12,7
174A	29,2
175	5,5
176	5,1
177	9,4
178	6,3
179	6,6
180	11,4
181	1,4
182	5,2
182A	12,0
183	14,1
184	2,7
185	3,6
186	6,8
187	8,3
188	8,5
189	10,9

190	5,7
191	4,2
192	4,2
193	9,2
194	16,6
195	3,1
196	4,4
197	7,0
198	2,2
199	5,4
200	6,3
201	14,4
202	15,1
203	6,2
204	2,2
205	16,1
206	9,0
207	5,0
208	12,0
209/212	8,7
213	19,0
214/217	3,0
218	6,8
219	10,4
220	9,0

Bloc-feuillet	
N°	Prix
2	16,2
3	4,8
4	16,0
5	5,2
6	7,9
7	18,2
8	17,6
9	7,2
10	7,6
11	7,6
12	3,1
13	5,0
14	1,7
15	11,7
16	8,0
17	15,2
18	15,6
19	5,5
20	6,5
21	4,2
22	4,5
23	11,7
24	5,2
25	4,6
26	6,8

Taxe	
N°	Prix
37/39	4,2
37a/39a	12,0



années 1900/23	
N°	Prix
107	0,3
108	0,2
109	0,3
110	1,0
111	0,2
112	5,8
113	5,0
114	5,0
115	3,0
116	1,0
117	0,3
118	1,1
119	0,4
120	0,8
121	0,4
122	45
123	2,5
124	0,6
125	0,3
126	8,0
127	1,2
128	8,5
129	0,2
130	0,2
131	1,0
132	0,8
133	3,3
134	1,0
135	0,6
136	4,0
137	0,2
138	0,2
139	0,3
140	0,2
141	0,8
142	0,5
143	1,2
144	0,5
145	0,3
146	3,0
147	2,0
148	2,5
149	6,0
150	14,0
151	32,5
152	70,0
153	105,0
154	220,0
155	1 036,0
148/155	1 375,0
156	35,0
157	0,2
158	0,2
159	0,3
160	1,0
161	0,6
162	0,3
163	0,4
164	0,7

165	1,4
166	8,3
167	13,5
168	18,0
169	85,0
162/169	127,5
170	0,2
171	0,2
172	0,5
173	0,9
174	0,3
175	1,3
176	0,3
177	0,6
178	2,0
179	0,3
180	5,0
181	0,2
170/181	11,5
182	300,0

année 1924	
N°	Prix
183	0,6
184	0,5
185	6,5
186	2,5
183/186	10,0
188	25,0
188A	275,0
188B	22,5
189	0,2
190	0,2
191	0,4
192	0,3
193	0,3
194	0,3
195	2,6
196	11,5
189/196	15,5
197	1,1
198	0,6
199	0,2
200	0,9
201	0,8
202	0,3
203	4,5
204	1,3
205	0,4
197/205	10,0
206	4,0
207	8,5
208	20,0
209	0,9

année 1925	
N°	Prix
210	0,5
211	0,6
212	0,3
213	0,5

214	1,4
215	3,8
210/215	7,0
216	100,0

année 1926	
N°	Prix
217	0,3
218	0,3
219	1,0
220	0,6
221	0,6
222	1,3
223	0,6
224	0,4
225	0,4
227	1,6
228	0,6
217/228	7,5
229	0,8
230	7,8
231	24,0
232	55,0
229/232	87,5

année 1927	
N°	Prix
233	0,3
234	1,2
235	0,2
236	0,5
237	0,3
238	1,3
239	0,8
240	1,2
242A	450,0
243	0,3
244	0,9
245	1,2
246	3,0
247	4,5
248	7,5

année 1928	
N°	Prix
249	5,0
250	15,0
251	22,5
252	85,0

année 1929	
N°	Prix
253	8,5
254	15,0
255	32,5
256	47,5
257	0,2
257A	445,0
258	0,5
259	1,5
260	0,4

261	3,8
262	21,0
262A	22,5
262B	320,0

année 1930	
N°	Prix
263	0,3
264	1,2
265	7,8
266	12,5
267	20,0
268	40,0

année 1931	
N°	Prix
269	87,5
270	0,3
271	0,3
272	0,2
273	0,3
274	1,1
270/274	2,0
275	20,0
276	55,0
277	55,0

année 1932	
N°	Prix
277A	0,2
277A	0,2
277B	0,2
278	0,2
278A	0,2
278B	0,2
279	0,2
279A	0,3
279B	0,8
280	0,3
281	0,2
282	0,7
283	0,2
284	0,3
284A	0,2
285	1,2
286	0,2
287	2,7
288	0,2
289	0,3
280/89	6

année 1933	
N°	Prix
290	0,6
291	4,6
292	0,8
293	1,2

année 1934	
N°	Prix
294	8,5

295	0,5
296	1,2
297	2,3
298	0,3

année 1935	
N°	Prix
299	1,2
300	10,0
301	0,5
302	2,3
303	0,8
304	1,2
305	0,8
306	0,3
307	1,5
308	27,5

année 1936	
N°	Prix
309	5,5
310	1,2
311	0,3
312	2,7
313	1,5
314	1,2
315	1,9
316	1,2
317	5,0
318	0,8
319	2,0
320	2,8
321	82,5
322	0,3
323	0,9
324	0,4
325	0,2
326	4,4
327	2,3
322/327	8,5
328	2,3
329	2,0
330	1,5
331	2,0
332	2,0
333	11,0
330/333	16,5

année 1937	
N°	Prix
334	0,9
335	0,8
336	0,6
337	0,4
338	1,9
339	0,8
340	4,3
341	0,8
342	1,0
343	1,5
344	3,5

345	1,2
346	1,2
347	1,2
348/51 (BF3)	200,0
352	2,3
353	2,3
354	25
355	25
356	1,5
357	1,2
358	0,2
359	0,3
360	0,2
361	0,3
362	0,3
363	0,2
364	0,3
365	0,2
366	0,2
367	0,2
368	0,2
369	0,3
370	1,3

année 1938	
N°	Prix
371	3,0
363/371	5,3
372	0,3
373	0,2
374	0,5
375	0,4
375A	0,4
376	0,3
372/376	2,0
377	1,5
377A	6,5
378	0,3
379	10,8
380	1,0
381	1,5
382	2,3
383	2,3
384	3,0
385	10,0
380/385	20,0
386	2,7
387	2,7
388	2,3
389	0,7
390	0,5
391	2,3
392	0,3
393	1,0
394	10,5
388/394	17,5
395	6,5
396	7,5
397	0,6
398	40,0
399	6,3

400	0,6
401	3,0
402	6,3
403	2,3
404	0,2
405	0,2
406	0,2
407	0,2
408	0,2
409	0,4
410	0,2
411	0,2
412	0,2
413	0,2
414	0,4
414A	0,3
414B	0,3
415	0,2
416	0,2
416A	4,6
404/416A	5,0
AC [⊙]	100,0

année 1939	
N°	Prix
417	1,5
418	5,5
419	2,0
420	5,5
421	2,0
422	4,3
423	3,8
424	11,3
425	0,4
426	3,5
427	3,5
428	1,4
429	4,6
430	2,8
431	0,2
432	0,2
433	0,2
434	0,2
435	0,2
431/435	0,8
436	0,6
437	1,4
438	1,5
439	6,5
436/439	10,0
440	2,3
441	3,0
442	0,4
443	0,8
444	1,1
445	0,6
446	1,9
447	7,0

448	0,3
AC [⊙]	49,0

année 1940	
N°	Prix
449	0,6
450	0,5
451	1,5
452	1,5
453	1,4
454	3,5
455	3,5
456	2,3
457	6,3
454/457	15,5
458	5,5
459	3,5
460	3,5
461	5,0
462	4,5
463	4,5
464	4,5
465	0,6
466	1,3
467	1,3
468	1,3
AC [⊙]	38,0

année 1941	
N°	Prix
469	1,3
466/469	5,0
470	0,3
471	0,3
472	0,2
470/473	1,4
474	1,0
475	1,0
476	0,2
477	0,2
478	0,2
479	0,2
480	0,2
481	0,2
482	0,2
483	0,2
484	0,3
485	0,7
486	0,2
487	0,2
488	0,9
489	0,3
490	0,3
491	1,2
492	1,0
493	22,5
476/493	28,5

494	0,2
495	0,2
496	0,9
497	0,8
498	1,5
499	0,2
500	0,3
501	0,6
502	0,3
503	0,3
504	0,6
505	0,2
506	0,2
507	0,2
508	0,2
509	0,2
510	0,2
511	0,2
512	0,2
513	0,2
514	0,2
515	0,2
516	0,2
517	0,2
518	0,2
519	0,2
520	0,5
521	0,2
521A	0,2
521B	0,4
522	0,2
523	0,2
524	0,2
525	2,5
505/525	5,4
526	1,5
527	1,5
528	1,5
529	1,5
530	1,5
531	1,5
532	1,5
533	1,7
534	1,7
535	1,7
536	1,7
537	1,7
526/537	19
AC [⊙]	40,0

année 1942	
N°	Prix
538	0,2
539	0,3
540	1,5
541	0,9
542	0,8
543	0,7
544	0,8

545	0,2
546	0,2
547	0,2
548	0,2
549	0,2
546/549	0,4
550	0,3
551	0,3
552	0,2
553	2,3
554	2,0
555	2,0
556	2,0
557	2,1
558	2,2
559	2,2
560	2,2
561	2,2
562	2,2
563	2,2
564	2,3
553/564	25,5
565	6,3
566	6,3
567	0,2
AC [⊙]	30,0

année 1943	
N°	Prix
571A	9,0
572	0,3
573	0,3
574	0,9
575	1,0
572/575	2,4
576/580	46,3
580A	70
581	0,2
582	0,6
583	0,2
584	0,3
585	0,6
586	0,6
587	1,2
588	1,2
589	1,2
590	1,2
591	1,3
592	1,4
587/592	7,5
593	1,2
594	1,2
595	1,2
596	1,2
597	1,8
598	1,8
593/598	8,5
AC [⊙]	65,0

année 1944	
N°	Prix
599	0,2
600	0,5
601	0,5
602	0,2
603	0,2
604	0,5
605	0,6
602/605	1,4
606	2,3
607	0,4
608	0,4
609	0,4
610	0,3
611	0,4
612	1,3
613	1,0
614	1,0
615	1,0
616	1,0
617	1,0
612/617	6,0
618	1,2
619	0,2
620	0,2
621	0,2
622	0,2
623	0,2
624	0,2
625	0,2
626	0,2
627	0,2
628	0,2
629	13,8
620/629	14,5
630	0,2
631	0,3
632	0,2
633	0,2
634	0,2
635	0,2
636	0,7
637	0,2
638	0,2
639	0,2
640	0,2
641	0,9
642	0,2
643	0,2
644	0,2
645	2,8
646	3,0
647	3,0
648	2,7
630/648	14,5
649	0,2
650	0,2

651	0,2
652	0,2
653	0,2
654	0,2
655	0,2
656	0,2
649/656	0,8
657	0,2
658	0,2
659	0,2
660	0,2
657/660	0,3
661	0,3
662	0,2
663	0,5
664	0,5
665	0,5
666	0,5
667	0,5
663/667	2,5
668	0,2
AC [⊙]	33,0

année 1945	
N°	Prix
669	0,3
670	0,2
671	0,2
672	0,2
673	0,2
674	0,2
675	0,2
676	0,2
677	0,2
678	0,2
679	0,2
680	0,2
681	0,2
670/681	1,0
682	0,2
683	0,2
684	0,2
685	0,2
686	0,2
687	0,2
688	0,2
689	0,2
690	0,2
691	0,2
692	0,2
693	0,2
694	0,2
695	0,2
696	0,2
697	0,2
698	0,2
699	0,2
700	0,9
701	1,5

682/701	4,2
702	0,2
703	0,2
704	0,2
705	0,2
706	0,2
707	0,2
708	0,2
709	0,2
710	0,2
711	0,2
702/711	0,8
712	0,2
713	0,2
714	0,3
715	0,2
716	0,2
716A	0,3
716B	0,3
717	0,2
718	0,2
718A	0,2
719	0,2
719A	0,2
719B	0,2
720	0,2
721	0,7
721A	0,2
722	0,3
723	0,5
724	1,2
712/724	4,5
725	0,2
726	0,3
727	1,3
728	0,3
729	0,9
730	0,7
731	0,8
732	1,2
733	3,8
725/733	9,5
734	0,2
735	0,2
736	0,2
737	0,2
738	0,3
739	0,2
740	0,2
741	0,2
742	0,2
743	0,3
744	0,3
745	0,3
746	0,3
747	0,3
744/747	1,3
AC [⊙]	15,0

année 1946	
N°	Prix
748	0,3
749	0,3
750	0,2
751	0,3
752	0,5
753	0,3
754	0,4
755	0,2
756	0,2
757	0,2
758	0,2
755/758	0,3
759	0,2
760	0,2
761	0,2
762	0,2
763	0,3
764	0,2
765	1,0
766	1,0
767	1,0
768	1,1
769	1,1
770	1,1
765/770	6,0
771	0,2
AC [⊙]	7,0

année 1947	
N°	Prix
772	0,7
773	1,9
774	1,0
775	1,0
776	1,9
772/776	6,3
777	0,4
778	0,3
779	0,9
780	0,3
781	0,3
782	0,6
783	0,6
780/783	1,8
784	0,3
785	0,3
786	0,4
787	0,3
788	0,6
789	0,3
790	0,4
791	0,2
792	0,6
AC [⊙]	8,5

année 1948	
N°	Prix
793	0,3
794	0,4

795	0,8
796	0,8
797	0,8
798	2,0
799	1,6
800	1,6
801	2,0
802	2,0
795/802	11,5
803	0,4
804	0,5
805	0,3
806	0,2
807	0,2
808	0,6
809	0,2
810	0,2
811	0,2
812	0,3
813	0,2
806/813	1,6
814	0,4
815	0,3
816	0,3
817	0,5
818	0,3
819	0,3
820	0,2
821	0,2
822	0,8
AC [⊙]	12,0

année 1949	
N°	Prix
823	0,4
824	0,5
825	0,5
826	0,6
823/826	2,8
827	0,2
828	0,7
829	0,3
833A	10,0
834	0,2
835	0,2
836	0,3
837	0,2
838	0,3
834/838	0,8
839	0,3
840	0,4
841	27,0
841A	0,2
842	0,2
842A	0,3
843	0,2
841A/843	0,7
844	0,6
845	0,6
846	1,4
847	2,5

844/847	5,0
848	0,3
849	0,2
850	0,2
851	0,2
852	0,6
853	2,0
854	2,0
855	2,3
856	2,3
857	3,0
858	3,9
853/858	15,5
859	1,1
860	1,4
861	1,4
862	2,3
859/862	6,1
AC [⊙]	45,0

année 1950	
N°	Prix
863	2,2
864	0,3
865	0,3
866	0,5
867	6,5
868	6,5
869	7,0
870	8,0
871	8,5
872	8,5
867/872	54,0
873	0,4
874	0,4
875	0,4
876	1,8
877	1,9
AC [⊙]	28,0

année 1951	
N°	Prix
878	0,5
879	2,8
880	0,3
881	0,4
882	0,3
883	0,2
884	0,4
885	0,2
886	0,2
887	0,9
883/887	1,5
888	2,7
889	0,4
890	1,2
891	4,0
892	4,8
893	4,0
894	4,8
895	4,8

896	7,8
891/896	36,0
897	0,3
898	0,3
899	0,2
900	0,2
901	0,2
902	0,3
903	0,3
899/903	0,8
904	0,7
905	0,2
906	0,3
907	0,5
908	0,5
909	0,5
910	0,5
911	0,5
912	0,7
913	1,5
914	2,3
915	2,8
916	0,2
917	0,2
918	0,3
AC [⊙]	35,0

année 1952	
N°	Prix
919	3,2
920	0,4
921	0,6
922	1,4
923	3,5
924	0,2
925	1,3
926	0,3
927	0,4
928	0,3
929	4,2
930	4,3
931	4,3
932	4,3
933	5,8
934	5,8
935	5,8
930/935	36,0
936	0,4
937	3,6
938	3,6
939	1,2
AC [⊙]	30,0

année 1953	
N°	Prix
940	2,4
941	0,3
942	0,6
943	0,2
944	0,3
945	4,0

946	4,0
947	6,5
948	6,8
949	6,8
950	7,0
945/950	42,0
951	0,2
952	0,2
953	0,3
954	0,3
951/954	0,8
955	0,8
956	0,2
957	0,2
958	0,2
959	0,2
960	0,2
961	0,4
962	0,3
963	0,4
964	0,2
965	7,8
960/965	9,9
966	5,1
967	7,2
AC [⊙]	40,0

année 1954	
N°	Prix
968	0,3
969	2,3
970	0,3
971	0,2
972	0,3
973	0,2
974	0,7
970/974	1,6
975	0,3
976	0,3
977	0,2
978	0,2
979	0,2
980	0,6
981	0,2
976/981	1,3
982	0,8
983	0,9
984	1,2
985	0,8
986	2,8
987	0,4
988	3,8
989	13,0
990	13,0
991	13,0
992	18,0
993	18,0
994	18,0
989/994	102,0
995	2,5
996	0,8

997	0,8
998	2,8
999	0,2
1000	0,2
1001	0,2
1002	0,2
1003	0,2
1004	0,2
1005	0,2
999/1005	0,8
1006	7,5
1007	8,4
AC ^o	89,0

année 1955	
N°	Prix
1009	1,0
1009A	1,8
1010	0,8
1011	0,2
1011A	0,2
1011B	0,2
1011C	0,2
1009A/1011C	2,3
1012	0,5
1013	0,6
1014	0,8
1015	1,8
1016	1,5
1017	1,5
1012/1017	6,5
1018	3,3
1019	0,9
1020	0,2
1021	0,4
1022	0,6
1023	0,6
1024	0,8
1025	0,8
1026	3,0
1027	9,5
1028	9,5
1029	10,5
1030	13,0
1031	15,0
1032	17,5
1027/1032	82,0
1033	2,8
1034	1,0
1035	2,8
1036	0,2
1037	0,2
1038	0,2
1039	0,2
1040	0,2
1041	0,2
1042	0,2
1036/1042	1,1
1043	0,3

1044	0,1
1045	0,1
1046	0,1
1047	0,1
1044/1047	0,4
1048	6,0
1049	3,9
AC ^o	64,0

année 1956	
N°	Prix
1050	0,3
1051	0,3
1052	0,3
1053	0,9
1054	2,2
1055	0,4
1056	0,4
1057	1,0
1058	1,8
1055/1058	3,6
1059	0,6
1060	1,0
1061	0,5
1062	0,3
1063	0,3
1064	1,2
1065	0,3
1066	3,5
1067	3,5
1068	3,5
1069	5,0
1070	5,0
1071	5,0
1066/1071	28,0
1072	0,2
1073	0,3
1074	0,2
1075	1,5
1072/1075	2,0
1076	0,2
1077	0,6
1078	0,7
1079	1,4
1080	3,8
1081	0,4
1082	0,4
1083	0,4
1084	0,4
1085	1,4
1086	1,1
1087	1,8
1082/1087	5,5
1088	0,9
1089	1,8
1090	1,8
AC ^o	38,0

année 1957	
N°	Prix
1091	0,3
1092	0,4
1093	1,2
1094	0,4
1095	0,3
1096	0,4
1097	0,9
1098	1,5
1095/1098	3,0
1099	0,3
1100	0,3
1101	0,3
1102	0,6
1103	0,9
1104	0,6
1100/1104	2,8
1105	0,2
1106	0,2
1107	0,2
1108	1,7
1109	1,7
1110	2,3
1111	2,2
1112	2,6
1113	2,6
1108/1113	14,3
1114	0,8
1115	0,2
1115A	0,2
1116	0,2
1117	0,7
1118	0,6
1119	1,2
1120	0,3
1121	0,3
1122	0,2
1123	0,6
1124	0,3
1125	0,2
1126	0,2
1127	0,2
1128	0,2
1129	0,2
1130	0,2
1131	0,3
1125/1131	0,9
1132	0,4
1133	0,4
1134	0,5
1135	0,6
1136	0,7
1137	0,7
1138	0,9
1132/1138	4,8
1139	0,3

1140	3,0
1141	3,9
AC ^o	23,0

année 1958	
N°	Prix
1142	0,4
1143	0,4
1144	0,5
1145	0,7
1142/1145	2,0
1146	0,4
1147	0,4
1148	0,6
1149	0,8
1146/1149	2,2
1150	0,2
1151	1,0
1152	0,3
1153	0,3
1154	0,5
1155	0,5
1152/1155	1,7
1156	0,2
1157	0,5
1158	0,5
1159	0,6
1160	0,7
1157/1160	2,2
1161	0,6
1162	0,6
1163	0,8
1164	1,3
1161/1164	3,2
1165	0,3
1166	1,1
1167	1,1
1168	1,2
1169	1,3
1170	1,3
1171	1,6
1166/1171	8,3
1172	0,3
1173	0,2
1174	0,6
1175	0,3
1176	0,3
1177	0,2
1178	0,2
1179	0,3
1180	0,2
1181	0,2
1182	0,2
1183	0,2
1184	0,2
1185	0,2
1186	0,2
1180/1186	0,5
1187	1,0

1188	1,0
AC ^o	12,0

année 1959	
N°	Prix
1189	0,3
1190	0,2
1191	0,3
1192	0,2
1193	0,3
1194	0,3
1195	0,2
1196	0,4
1197	0,2
1198	0,2
1199	0,3
1200	0,3
1201	0,4
1202	0,4
1198/1202	1,5
1203	0,2
1204	0,4
1205	0,4
1206	0,4
1203/1206	1,3
1207	0,8
1208	0,8
1209	0,8
1210	0,9
1211	0,8
1212	0,9
1207/1212	5,0
1213	0,3
1214	0,2
1215	0,3
1216	0,2
1217	0,3
1218	0,1
1219	0,7
1220	0,2
1221	0,2
1222	0,3
1223	0,3
1224	0,2
1225	0,3
1226	1,3
1227	1,5
1228	0,3
1229	0,2
AC ^o	11,0

année 1960	
N°	Prix
1230	0,2
1230A	0,2
1231	0,2
1232	0,2
1233	0,2
1234	0,2

1234A	0,3
1230/1234A	0,8
1235	0,2
1236	0,2
1237	0,2
1238	0,2
1239	0,2
1240	0,2
1241	0,2
1235/1241	1,0
1242	0,3
1243	0,3
1244	0,4
1245	0,8
1246	0,4
1247	0,3
1248	1,0
1249	1,0
1250	1,0
1251	1,5
1252	2,0
1248/1252	6,5
1253	0,3
1254	0,2
1255	0,4
1256	0,4
1257	1,5
1258	2,0
1259	2,0
1260	2,5
1261	2,5
1262	3,0
1257/1262	13,5
1263	0,2
1264	0,3
1265	0,3
1266	0,2
1267	0,3
1268	0,3
1269	0,3
1270	0,3
1271	0,2
1272	0,3
1273	0,2
1274	0,2
1275	0,5
1276	0,3
1273/1276	1,1
1277	0,2
1278	2,0
1279	2,0
1280	0,3
AC ^o	19,0

année 1961	
N°	Prix
1281	0,2
1282	0,2
1283	0,3

1284	0,4
1285	0,4
1286	0,2
1287	0,3
1288	0,4
1289	0,4
1290	0,6
1291	0,7
1288/1291	2,0
1292	0,3
1293	0,2
1294	0,9
1295	1,5
1296	1,5
1297	1,5
1298	1,5
1299	2,0
1300	2,0
1295/1300	10,0
1301	0,3
1302	0,3
1303	0,3
1304	0,5
1305	0,4
1301/1305	1,8
1306	0,2
1307	0,3
1308	0,3
1309	0,2
1310	0,3
1311	0,2
1312	0,2
1313	0,2
1314	0,2
1315	0,2
1316	0,3
1317	0,4
1318	0,3
1311/1318	1,5
1319	1,0
1320	1,5
1321	1,0
1322	1,5
1319/1322	5,0
1323	1,4
1324	1,8
AC ^o	15,0

année 1962	
N°	Prix
1325	0,3
1326	0,2
1327	0,3
1328	0,3
1329	0,2
1330	0,2
1331	0,2
1331A	0,2
1332	0,5
1333	0,5
1334	0,3
1335	0,4

1336	0,4
1337	0,5
1338	0,2
1339	0,2
1340	0,3
1341	0,3
1342	0,3
1343	0,3
1344	0,3
1345	1,0
1346	1,5
1347	1,5
1348	2,0
1349	2,0
1350	2,0
1345/1350	10,0
1351	0,5
1351A	0,2
1351B	0,2
1352	0,2
1353	0,2
1353A	0,2
1354	0,2
1354A	0,3
1354B	0,2
1351A/1354B	0,8
1355	0,2
1356	0,3
1357	0,3
1358	0,2
1359	0,3
1360	0,2
1361	0,3
1362	0,3
1363	1,5
1364	1,0
1365	2,0
1366	0,9
1367	1,2
AC ^o	12,0

année 1963	
N°	Prix
1368	0,2
1369	0,2
1370	0,7
1371	0,9
1372	0,6
1373	0,8
1374	0,7
1375	1,3
1370/1375	5,0
1376	1,5
1377	2,3
1378	0,2
1379	0,3
1380	0,3
1381	0,3
1382	0,3
1383	0,3
1384	0,3
1385	0,3

1386	0,3
1382/1386	1,3
1387	0,3
1388	0,2
1389	0,2
1390	0,2
1391	0,2
1392	0,2
1392A	0,2
1393	0,2
1394	0,2
1394A	0,2
1390/1394A	1,0
1395	0,2
1396	0,2
1397	0,3
1398	0,8
1399	0,4
1400	0,5
1401	0,5
1402	0,2
1403	0,2
AC ^o	7,0

année 1964	
N°	Prix
1404	0,3
1405	0,2
1406	0,2
1407	0,4
1408	0,6
1409	0,5
1410	0,5
1411	0,5
1407/1411	2,5
1412	0,3
1413	0,8
1414	0,3
1415	0,3
1416	0,3
1417	0,3
1417A	1,3
1418	0,2
1419	0,3
1420	0,3
1421	0,3
1422	15,0
1423	0,2
1424	0,6
1425	0,4
1426	0,3
1427	0,3
1424/1427	1,5
1428	0,3
1429	0,2
1430	0,2
1431	0,2
1432	0,2
1433	0,3
1434	0,3
AC ^o	12,0

année 1965	
N°	Prix
1435	0,2
1436	0,2
1437	0,2
1438	0,6
1439	0,6
1440	0,2
1441	0,3
1435/1441	2,0
1442	0,3
1443	0,3
1444	0,3
1445	0,3
1442/1445	1,2
1446	0,5
1447	0,3
1448	0,2
1449	0,3
1450	0,2
1451	0,3
1452	0,3
1453	0,3
1454	0,2
1455	0,2
1456	0,4
1457	0,3
1458	0,3
1459	0,3
1460	0,2
1461	0,2
1462	0,3
1463	0,2
1464	0,2
1465	0,2
1465A	0,5
1466	0,2
1467	0,3
AC ^o	5,0

année 1966	
N°	Prix
1468	0,2
1469	0,2
1470	0,3
1471	0,3
1472	0,3
1473	0,3
1474	0,3
1475	0,3
1470/1475	1,5
1476	0,2
1477	0,2
1478	0,3
1479	0,3
1480	0,4
1481	0,2
1482	0,2
1483	0,2
1484	0,2
1485	0,2

1486	0,3
1487	0,3
1488	0,4
1489	0,2
1490	0,2
1491	0,3
1492	0,3
1493	0,3
1494	0,3
1495	0,3
1496	0,3
1497	0,3
1498	0,4
1499	0,2
1500	0,4
1501	0,2
1502	0,8
1503	0,8
1504	0,2
1505	0,3
1506	0,3
1499/1506	2,8
1507	0,3
1508	0,3
1509	0,3
1510	0,2
AC ^o	5,0

année 1967	
N°	Prix
1511	0,3
1512	0,3
1513	0,3
1514	0,3
1511/1514	1,0
1515	0,2
1516	0,2
1517	0,3
1518	0,3
1519	0,3
1520	0,3
1521	0,2
1522	0,4
1523	0,3
1524	0,2
1525	0,3
1526	0,3
1527	0,2
1528	0,4
1529	0,4
1530	0,3
1531	0,3
1532	0,2
1533	0,3
1534	0,3
1535	0,3
1536	0,2
1536A	0,2
1536B	0,2
1535/1536B	0,5
1537	0,3
1538	0,3

1539	0,3
1540	0,3
1541	0,3
AC ^o	5,0

année 1968	
N°	Prix
1542	0,2
1543	0,3
1544	0,3
1545	0,3
1546	0,3
1547	0,4
1543/1547	1,5
1548	0,2
1549	0,2
1550	0,2
1551	0,2
1552	0,2
1553	0,2
1550/1553	0,6
1554	0,3
1555	0,3
1556	0,2
1557	0,4
1558	0,2
1559	0,3
1560	0,3
1561	0,3
1562	0,3
1563	0,2
1564	0,2
1565	0,3
1566	0,2
1567	0,3
1568	0,3
1569	0,3
1570	0,3
1571	0,2
1572	0,2
1573	0,3
1574	0,3
1575	0,2
1576	0,2
1577	0,3
1578	0,3
1579	0,3
1580	0,3
1581	0,3
AC ^o	5,0

année 1969	
N°	Prix
1582	0,2
1583	0,2
1584	0,6
1585	0,4
1582/1585	1,2
1586	0,3
1587	0,3
1588	0,3
1588A	0,3

1586/1588A	1,3
1589	0,2
1590	0,3
1591	0,3
1592	0,3
1593	0,3
1594	0,3
1595	0,3
1590/1595	2,0
1596	0,3
1597	0,3
1598	0,2
1599	0,3
1600	0,3
1601	0,3
1602	0,3
1603	0,3
1604	0,4
1605	0,4
1606	0,5
1607	0,6
1608	1,8
1603/1608	4,0
1609	0,3
1610	0,3
1611	0,2
1612	0,3
1613	0,6
1614	0,3
1615	0,3
1616	0,3
1617	0,3
1618	0,3
1619	0,3
1620	0,3
AC ^o	5,0

année 1970	
N°	Prix
1621	0,4
1622	0,3
1623	0,3
1624	0,3
1625	0,3
1626	0,3
1627	0,3
1628	0,3
1623/1628	2,0
1629	0,3
1630	0,2
1631	0,3
1632	0,3
1633	0,3
1634	0,2
1635	0,3
1636	0,2
1637	0,2
1638	0,3
1639	0,4

1640	0,3
1641	0,3
1642	0,2
1643	0,2
1644	0,2
1645	0,7
1646	0,2
1647	0,6
1644/1647	1,5
1648	0,3
1649	0,3
1650	0,3
1651	0,4
1652	0,4
1653	0,4
1654	0,4
1655	0,3
1656	0,3
1657	0,4
1658	0,3
1659	0,3
1660	0,3
1661	0,4
1662	0,4
AC ^o	6,0

année 1971	
N°	Prix
1663	0,2
1664	0,2
1665	0,3
1666	0,3
1667	0,4
1668	0,4
1669	0,4
1670	0,4
1667/1670	1,5
1671	0,3
1672	0,4
1673	0,3
1674	0,6
1675	0,3
1676	0,2
1677	0,4
1678	0,3
1679	0,3
1680	0,5
1681	0,2
1682	0,2
1683	0,2
1684	0,2
1685	0,2
1686	0,4
1687	0,2
1683/1687	1,0
1688	0,4
1689	0,5
1690	0,4
1691	0,3

1692	0,4
1693	0,8
1694	0,4
1695	0,4
1696	0,4
1697	0,4
1698	0,4
1698A	2,0
1699	0,3
1700	0,4
1701	0,4
AC ^o	6,0

année 1972	
N°	Prix
1702	0,4
1703	0,5
1704	0,3
1705	0,3
1706	0,4
1707	0,4
1708	0,4
1709	0,4
1706/1709	1,4
1710	0,5
1711	0,3
1712	0,2
1713	0,3
1714	0,2
1715	0,4
1716	0,2
1717	0,5
1718	0,2
1719	0,2
1720	0,2
1721	0,2
1722	0,3
1723	0,4
1724	0,4
1725	0,2
1726	0,2
1727	0,4
1728	0,4
1729	0,3
1730	0,3
1731	0,4
1732	0,7
1733	0,9
1734	0,3
1735	0,4
1736	0,4
AC ^o	6,0

année 1973	
N°	Prix
1737	0,3
1738	0,3
1739	0,3
1740	0,2

1741	0,7
1742	0,7
1743	0,8
1744	0,4
1745	0,4
1746	0,4
1747	0,4
1748	0,4
1744/1748	2,0
1749	0,3
1750	0,2
1751	0,8
1752	0,2
1753	0,6
1754	0,2
1755	0,3
1756	0,3
1757	0,2
1758	0,2
1759	0,2
1760	0,3
1761	0,3
1762	0,4
1763	0,2
1764	0,2
1765	0,7
1766	0,6
1767	0,2
1768	0,4
1769	0,4
1770	0,3
1771	0,3
1772	0,3
1773	0,3
1774	0,3
1775	0,3
1776	0,3
1777	0,2
1778	0,3
1779	0,3
1780	0,3
1781	0,2
1782	0,2
AC ^o	6,0

année 1974	
N°	Prix
1783	0,2
1784	0,4
1785	0,4
1786	0,3
1787	0,3
1788	0,3
1789	0,2
1790	0,4
1791	0,3
1792	0,3
1793	0,3
1794	0,3

1795	0,2
1796	0,3
1797	0,4
1798	0,2
1799	0,4
1800	0,3
1801	0,2
1802	0,4
1803	0,3
1804	0,3
1805	0,3
1802/1805	1,2
1806	0,3
1807	0,3
1808	0,2
1809	0,2
1810	0,2
1806/1810	1,0
1811	0,6
1812	0,6
1813	0,6
1814	0,2
1815	0,4
1816	0,2
1817	0,3
1818	0,3
1819	0,3
1820	0,3
1821	0,3
1822	0,4
1823	0,4
1824	0,4
1825	0,3
1826	0,5
1827	0,3
1824/1827	1,5
1828	0,3
1829	0,4
AC ^o	6,0

année 1975	
N°	Prix
1830	0,3
1831	0,4
1832	0,6
1833	0,8
1830/1833	2,0
1834	0,8
1835	1,0
1836	1,2
1837	1,8
1834/1837 (BF 7)	9,0
1838	0,3
1839	0,2
1840	0,2
1841	0,5
1842	0,3
1843	0,3

1844	0,3
1845	0,3
1846	0,3
1847	0,3
1848	0,3
1849	0,3
1850	0,3
1851	0,3
1852	0,6
1847/1852	2,0
1853	0,3
1854	0,2
1855	0,4
1856	0,3
1857	0,3
1858	0,3
1859	0,3
1860	0,3
1861	0,4
1862	0,4
AC ^o	7,0

année 1976	
N°	Prix
1863	0,2
1864	0,2
1865	0,3
1865A	0,4
1866	0,6
1863/1866	1,6
1867	0,6
1868	0,6
1869	0,6
1870	0,3
1871	0,2
1872	0,2
1873	0,2
1874	0,3
1875	0,2
1876	0,2
1877	0,2
1878	0,4
1879	0,3
1880	0,3
1881	0,3
1882	0,3
1883	0,3
1884	0,3
1885	0,3
1886	0,2
1887	0,3
1888	0,3
1889	0,3
1890	0,2
1891	0,2
1892	0,2
1893	0,4
1894	1,0
1895	1,0

1896	0,4
1897	0,4
1898	0,4
1899	0,5
1900	0,5
1901	0,5
1902	0,3
1903	0,2
1904	0,2
1905	0,2
1906	0,3
1907	0,3
1908	0,4
1909	0,3
1910	0,3
1911	0,5
1912	0,3
1913	0,3
AC ^o	8,0

année 1977	
N°	Prix
1914	0,3
1915	0,3
1916	0,5
1917	0,3
1918	0,5
1919	0,5
1920	0,6
1921	0,9
1914/1921	3,8
1922	0,2
1923	0,5
1924	0,5
1925	0,2
1926	0,3
1927	0,3
1928	0,2
1929	0,2
1930	0,3
1931	0,4
1932	0,3
1933	0,3
1934	0,3
1935	0,3
1936	0,3
1937	0,3
1938	0,3
1939	0,3
1940	0,3
1941	0,4
1942	0,3
1943	0,3
1944	0,3
1945	0,3
1946	0,3
1947	0,3
1948	0,3
1949	0,3
1950	0,8
1951	0,8
1952	0,3

1953	0,4
1954	0,4
1955	0,4
1956	0,4
1953/1956	1,5
1957	0,2
1958	0,5
1959	0,3
1960	0,4
1961	0,5
AC ^o	8,0

année 1978	
N°	Prix
1962	0,2
1963	0,2
1964	0,2
1965	0,2
1966	0,3
1967	0,2
1968	0,2
1969	0,2
1970	0,2
1971	0,2
1972	0,2
1973	0,2
1974	0,2
1975	0,4
1976	0,3
1977	0,2
1978	0,2
1979	0,3
1962/1979	2,5
1980	1,4
1981	1,2
1981A	1,0
1981B	1,0
1982	0,5
1983	0,8
1984	0,2
1985	0,3
1986	0,4
1987	0,4
1988	0,4
1989	0,4
1990	0,4
1990A	0,4
1986/1990A	2,3
1991	0,2
1992	0,3
1993	0,4
1994	0,8
1995	0,2
1996	0,2
1997	0,2
1998	0,2
1999	0,3
2000	0,3
2001	0,3
2002	0,4
1996/2002	1,6
2003	0,2

2004	0,3
2005	0,6
2006	0,3
2007	0,3
2008	0,2
2009	0,3
2010	0,3
2011	0,3
2012	0,3
2013	0,3
2014	0,2
2015	0,2
2016	0,3
2017	0,3
2018	0,3
2019	0,3
2020	0,4
2021	0,4
2022	0,3
2023	0,3
2024	0,4
2025	0,5
2026	0,7
2027	0,3
AC ^o	12,0

année 1979	
N°	Prix
2028	1,0
2029	0,5
2030	0,5
2031	0,4
2032	0,5
2032A	0,5
2032B	0,5
2029/2032B	2,9
2033	0,5
2034	0,3
2035	0,2
2036	0,3
2037	0,4
2038	0,3
2039	0,3
2040	0,3
2041	0,2
2042	0,2
2043	0,3
2044	0,4
2040/2044	1,2
2045	0,3
2046	0,2
2047	0,4
2048	0,3
2049	0,2
2050	0,2
2051	0,3
2052	0,3
2053	0,6
2054	0,8
2055	0,2
2056	0,2
2057	0,2

2058	0,2
2059	0,2
2060	0,3
2061	0,4
2056/2061	1,1
2062	1,1
2063	1,1
2064	0,2
2065	0,3
2066	0,4
2067	0,6
2068	0,6
2069	0,3
2070	0,4
2071	0,5
2072	0,3
AC ^o	8,0

année 1980	
N°	Prix
2073	0,5
2074	0,6
2075	0,6
2076	0,3
2077	0,4
2078	0,4
2079	0,3
2080	0,2
2081	0,2
2082	0,3
2083	0,3
2084	0,4
2081/2084	1,0
2085	0,2
2086	0,4
2087	0,3
2088	0,2
2089	0,3
2090	0,5
2091	0,3
2092	0,3
2093	0,3
2094	0,5
2095	0,4
2096	0,8
2097	0,4
2098	0,4
2099	0,4
2100	0,4
2095/2100	2,8
2101	0,2
2102	0,2
2103	1,0
2104	1,0
2105	0,3
2106	0,3
2107	0,7
2108	0,7
2109	0,7
2110	0,8
2107/2110	2,8
2111	0,3

2112	0,2
2113	0,8
2114	0,3
2115	0,3
2116	0,5
2117	0,6
AC ^o	10,0

année 1981	
N°	Prix
2118	0,2
2119	0,2
2120	0,3
2121	0,4
2122	0,4
2123	0,2
2118/2123	1,5
2124	0,5
2125	0,3
2126	0,3
2127	0,3
2128	0,3
2129	0,4
2130	0,5
2126/2130	1,7
2131	0,3
2132	0,2
2133	0,3
2134	0,3
2135	0,3
2132/2135	1,1
2136	0,6
2137	0,6
2138	0,2
2139	0,3
2140	0,3
2141	0,6
2142	0,6
2142A	1,8
2143	0,4
2144	0,3
2145	0,3
2146	0,4
2147	0,4
2148	0,4
2149	0,4
2150	0,5
2151	0,5
2152	0,6
2153	0,6
2148/2153	3,0
2154	0,2
2155	0,2
2156	0,6
2157	1,0
2158	1,0
2159	0,3
2160	0,3
2161	0,3
2162	0,3
2163	0,2
2160/2163	1,1

2164	0,3
2165	0,2
2166	0,2
2167	0,3
2168	0,6
2169	0,6
2170	0,3
2171	0,3
2172	0,2
2173	0,3
2174	0,6
2175	0,5
2176	0,5
2177	0,3
AC ^o	15,0

année 1982	
N°	Prix
2178	0,2
2179	0,2
2179A	2,0
2180	0,3
2181	0,2
2182	0,2
2183	0,2
2184	0,2
2185	0,2
2186	0,2
2187	0,2
2188	0,2
2189	0,7
2190	0,2
2178/2190	2,0
2191	1,2
2192	1,2
2193	0,2
2194	0,3
2195	0,3
2196	0,3
2193/2196	1,0
2197	0,3
2198	0,3
2199	1,5
2200	1,5
2200A	3,0
2201	0,3
2202	0,2
2203	0,3
2204	0,3
2205	0,4
2206	0,3
2207	0,3
2208	0,3
2209	0,3
2210	0,6
2211	0,6
2212	0,5
2213	0,4
2214	0,4
2215	0,2
2216/2217 (BF B)	11,0

2218	0,3
2219	0,2
2220	0,2
2221	0,6
2222	1,0
2223	1,0
2224	0,2
2225	0,6
2226	0,6
2227	0,6
2228	0,6
2229	0,6
2230	0,7
2225/2230	3,5
2231	0,6
2232	0,5
2233	0,3
2234	0,6
2235	0,3
2236	0,3
2237	0,3
2238	0,3
2239	0,2
2240	0,2
2241	0,2
2242	0,2
2243	0,2
2244	0,2
2239/2244	0,8
2245	0,6
2246	0,3
2247	0,5
2248	0,5
2249	0,3
2250	0,3
2251	0,2
AC ^o	20,0

année 1983	
N°	Prix
2252	0,2
2253	0,2
2254	0,4
2255	0,3
2256	0,3
2257	0,3
2258	0,5
2259	0,3
2260	0,5
2261	0,4
2262	0,5
2262A	1,3
2263	0,6
2264	0,6
2265	0,6
2266	0,2
2267	0,2
2268	0,4
2269	0,4

2266/2269	1,0
2270	0,3
2271	0,5
2272	0,2
2273	0,3
2274	0,2
2275	0,6
2276	0,2
2277	0,6
2278	0,6
2279	0,6
2280	0,5
2281	0,6
2282	0,6
2283	0,6
2284	0,6
2279/2284	3,5
2285	0,4
2286	0,3
2287	0,3
2288	0,5
2289	0,3
2290	0,3
2291	0,6
2292	0,2
2293	0,3
2294	0,5
2295	0,5
2296	0,4
2297	0,6
2298	0,2
AC ^o	12,0

année 1984	
N°	Prix
2299	0,6
2300	0,6
2301	0,6
2302	0,3
2303	0,3
2304	0,6
2305	0,3
2306	0,2
2307	0,2
2308	0,3
2309	0,3
2310	0,4
2311	0,3
2312	0,3
2313	0,4
2313A	1,3
2314	0,6
2315	0,2
2316	0,2
2317	0,3
2318	0,2
2319	0,2
2320	0,4
2321	1,0

2322	1,0
2323	0,2
2324	0,2
2325	0,3
2326	0,3
2323/2326	0,8
2327	0,3
2328	0,5
2329	0,5
2329A	0,6
2330	0,6
2331	0,6
2332	0,6
2328/2332	3,2
2333	0,3
2334	0,2
2335	0,3
2336	0,3
2337	0,2
2338	0,3
2339	0,5
2340	0,4
2337/2340	1,3
2341	0,3
2342	0,6
2343	0,6
2344	0,2
2345	1,0
2346	0,2
AC ^o	13,0

année 1985	
N°	Prix
2347	0,3
2348	0,2
2349	0,2
2350	0,3
2351	0,2
2352	0,4
2348/2352	1,1
2353	0,3
2354	0,2
2355	1,3
2356	1,3
2357	1,3
2358	1,3
2359	1,3
2360	1,3
2355/2360	7,5
2361	0,2
2362	0,6
2363	0,6
2364	0,6
2365	0,3
2366	0,3
2367	0,5
2368	0,3
2369	0,3
2369A	1,3

2370	0,3
2371	0,2
2372	1,2
2373	0,3
2374	0,3
2375	0,2
2376	0,2
2376b	5,0
2377	0,5
2378	1,0
2379	1,0
2380	0,3
2381	0,6
2382	0,6
2383	0,6
2384	0,2
2385	0,2
2386	0,4
2387	0,3
2384/2387	1,0
2388	0,3
2389	0,2
2390	0,3
2391	0,2
2392	1,0
AC ^o	13,0

année 1986	
N°	Prix
2393	0,4
2394	0,2
2395	0,2
2396	0,7
2397	0,7
2398	0,7
2399	0,8
2400	0,8
2396/2400	3,5
2401	0,2
2402	0,4
2403	0,3
2404	0,3
2405	0,5
2401/2405	1,5
2406	0,8
2407	0,6
2408	0,2
2409	0,3
2410	0,6
2411	1,0
2412	0,3
2413	0,6
2414	0,7
2415	0,3
2416	0,2
2417	0,4
2418	0,2
2419	0,2
2420	0,3

2421	0,2
2422	0,3
2423	0,2
2424	0,2
2425	0,5
2426	1,0
2427	0,6
2428	0,3
2429	0,2
2430	0,2
2431	0,5
2432	0,4
2429/2432	1,2
2433/2442 (BF 9)	12,0
2443	0,3
2444	0,2
2445	0,4
2446	0,6
2447	0,6
2448	0,6
2449	1,0
2450	0,3
2451	0,4
AC ^o	17,0

année 1987	
N°	Prix
2452	0,3
2453	0,2
2454	0,7
2455	0,7
2456	0,7
2457	0,9
2458	0,9
2459	0,9
2461	0,2
2462	0,2
2463	0,3
2464	0,3
2465	0,3
2466	1,0
2462/2466	2,0
2467	0,2
2468	0,6
2469	1,0
2470	0,3
2471	0,4
2472	0,5
2473	0,6
2474	0,9
2475	0,2
2476	0,3
2477	0,5
2478	0,3
2479	0,3
2480	0,4
2481	0,3
2482	0,4

2483	0,2
2484	0,2
2485	0,3
2486	0,3
2487	1,0
2488	0,2
2489	0,3
2490	0,7
2491	0,5
2488/2491	1,6
2492	0,3
2493	0,6
2494	0,6
2495	0,3
2496	0,2
2497	0,3
2498	1,0
2499	0,2
2500	0,3
AC ^o	13,0

année 1988	
N°	Prix
2501	1,0
2502	1,0
2503	1,0
2504	1,0
2505	1,0
2506	1,0
2507	1,0
2508	1,0
2509	1,0
2510	1,0
2511	1,0
2512	1,0
2513	1,0
2514	1,0
2503/2514	8,0
2516	0,3
2517	0,8
2518	0,8
2519	0,8
2520	0,8
2521	0,8
2522	0,8
2517/2522	4,5
2524	0,2
2525	0,6
2526	1,0
2527	0,3
2528	0,3
2529	0,2
2530	0,2
2531	0,2
2532	0,3
2533	0,2
2534	0,3
2535	0,3
2536	0,3

2537	0,6
2538	0,7
2538A	1,5
2539	0,2
2540	0,3
2541	0,5
2542	0,4
2539/2542	1,3
2543	0,4
2544	0,2
2545	0,2
2546	0,3
2547	0,3
2548	0,5
2545/2548	1,2
2549	0,2
2550	0,2
2551	0,8
2552	0,2
2553	0,6
2554	0,6
2555	1,0
2556	0,2
2557	0,8
2558	0,8
2559	0,2
AC ^o	16,0

année 1989	
N°	Prix
2560	0,3
2561	0,6
2562	0,3
2563	0,3
2564	0,9
2565	0,9
2566	0,9
2567	0,9
2568	0,9
2569	0,9
2564/2569	5,0
2571	0,4
2572	0,2
2573	0,3
2574	0,3
2575	0,3
2576	1,3
2577	0,6
2578	1,0
2579	0,9
2580	0,9
2581	0,9
2582	0,9
2583	0,9
2583A	4,2
2584	0,2
2585	0,5
2586	0,2
2587	0,4
2588	0,3
2589	0,3
2590	0,2

2591	0,6
2592/2595 (BF 10)	3,5
2596/99	14
2600	0,3
2601	0,4
2602	0,5
2603	0,5
2604	0,5
2605	0,5
2605A	3,5
2606	0,6
2607	0,3
2608	0,3
2609	0,3
2610	0,3
2611	0,3
2612	1,0
2613	0,2
2614	0,2
2614A	13,0
AC ^o	19,0

année 1990	
N°	Prix
2615	0,3
2616	0,3
2617	0,2
2617A	7,0
2618	0,2
2619	0,2
2620	0,2
2621	0,2
2622	0,2
2623	0,6
2624	0,2
2625	0,2
2626	0,2
2617/2626	1,7
2627	1,0
2628	1,0
2629	0,4
2630	0,2
2631	0,3
2632	0,2
2633	0,6
2634	0,3
2635	0,8
2636	0,8
2637	0,8
2638	0,2
2639	0,7
2640	0,8
2641	0,3
2642	0,5
2643	0,8
2644	0,2
2645	0,4
2646	1,0
2647	0,3
2648	0,2
2649	1,0

2650	1,0
2651	1,0
2652	1,0
2653	1,0
2654	1,0
2649/2654	5,5
2656	0,2
2657	0,3
2658	0,3
2659	0,4
2660	0,4
2657/2660	1,4
2661	0,6
2662	0,4
2663	0,2
2664	0,2
2665	0,5
2666	0,5
2663/2666	1,2
2667/2670 (BF 12)	3,0
2671	0,2
2672	0,8
2673	0,5
2674	0,5
2675	0,5
AC ^o	14,0

année 1991	
N°	Prix
2676	0,6
2677	0,6
2678	0,6
2679	0,6
2680	0,6
2676/2680	3,0
2681	0,8
2682	0,8
2683	0,8
2684	0,8
2685	0,8
2686	0,8
2681/2686	4,7
2688	0,8
2689	0,8
2690	0,3
2691	0,5
2692	0,8
2693	0,8
2694	0,6
2695	0,5
2696	0,3
2697	0,6
2698	0,2
2699	0,4
2700/2703 (BF 13)	3,6
2704	0,2
2705	0,3
2706	0,4
2707	0,4
2704/2707	1,3

2708	0,4
2709	0,6
2710	0,6
2711	0,2
2712	0,2
2713	0,2
2714	0,2
2715	0,2
2715a	5,0
2716	0,4
2717	0,2
2714/2717	0,8
2718	1,0
2719	1,0
2720	0,2
2721	0,3
2722	0,3
2723	0,7
2724	0,7
2721/2724	1,9
2725	0,2
2726	0,4
2727	0,6
2728	0,4
2729	0,3
2730	0,7
2731	0,8
2732	0,2
2733	1,0
2734	0,4
2735	0,2
AC ^o	16,0

année 1992	
N°	Prix
2736	0,2
2737/2742	12,0
2743	0,7
2744	1,1
2745	0,2
2746	0,7
2747	1,0
2748	1,0
2749	1,0
2750	1,0
2751	1,0
2752	1,0
2747/2752	5,5
2754	0,4
2755	0,3
2756	0,6
2757	0,8
2758	0,2
2759	0,5
2760	0,3
2761	0,5
2762	0,5
2763	0,2
2764	0,4
2765	0,5
2766	0,2
2767	0,3

2768	0,5
2769	0,8
2766/2769	1,8
2770	0,2
2771	0,2
2772	0,2
2773	0,2
2774	0,2
2775	0,2
2772/2775	0,4
2776	0,3
2777	0,4
2778	0,4
2779	0,7
2780	0,7
2781	0,7
2782	0,7
2779/2782	2,6
2783	1,0
2784	0,3

année 1993	
N°	Prix
2785	0,2
2786	0,2
2787	0,6
2788	0,5
2785/2788	1,4
2789	0,3
2790	0,2
2791	0,4
2792	0,7
2793	0,8
2793A	2,5
2795	0,2
2796	0,4
2797	0,3
2798	0,5
2799	1,1
2800	1,1
2801	1,1
2802	1,1
2803	1,1
2804	1,1
2799/2804	6,0
2806	0,2
2807	0,2
2808	0,2
2809	0,3
2810	0,5
2811	0,3
2812	0,2
2813	0,5
2814	0,7
2813A	1,8
2815	0,2
2816	0,6
2817	0,6
2818	0,3
2819	0,3
2820	0,2

2821	0,2
2822	0,4
2823	1,1
2824	14,0
2824a	14,0
2825	0,3
2826	0,5
2827	0,5
2828	0,7
2829	0,2
2830	0,3
2831	0,3
2832	0,6
2833	0,2
2834	0,5
2835	0,5
2836	0,7
2837	0,7
2838	0,7
2839	0,7
2840	0,7
2841	0,7
2842	0,7
2843	0,7
2844	0,7
2845	0,7
2846	0,7
2847	0,7
2836/2847	6,0
2849/2850 (BF 15)	15,0
2851	0,6
2852	0,8
2852A	1,8
2852B	4,2
2853	1,0
AC ^o	22,0

année 1994	
N°	Prix
2854	0,2
2855	0,2
2856	0,4
2857	0,4
2854/2857	1,1
2858	0,7
2859	0,8
2860	0,2
2861	0,3
2862	0,3
2863	0,8
2864	2,0
2864A	4,6
2866/2871	15,0
2873	13,0
2873a	13,0
2874	0,2
2875	0,3
2876	0,2
2877	0,2
2878	0,2
2879	0,8

2880	0,3
2881	0,3
2882	0,7
2883	0,7
2884	0,2
2885	0,2
2886	0,2
2887	0,5
2888	0,5
2889	0,3
2890	0,4
2891	0,2
2892	0,2
2893	0,4
2894	0,4
2891/2894	1,1
2895	0,2
2896	0,6
2897	1,1
2898	1,1
2899	1,1
2900	1,1
2901	1,1
2902	1,1
2897/2902	6,0
2904	0,2
2905	0,4
2906	0,2
2907	0,2
2908	0,3
2909/2910 (BF 16)	15,0
2911	0,2
2912	0,2
2913	0,5
2914	0,8
2915	1,0
2916	0,5
2917	0,2
AC [©]	23,0

année 1995	
N°	Prix
2918	0,5
2919/2922 (BF 17)	5,5
2923	0,4
2924	0,2
2925	0,7
2926	0,7
2927	0,7
2928	0,7
2929	0,3
2930	0,3
2931	0,6
2932	0,6
2929/2932	1,8
2929a/2932a (BF 18)	5,5
2933	0,8

2934	2,5
2934A	5
2936	0,2
2937	0,8
2938	0,3
2939	0,8
2940	0,2
2941	0,2
2942	0,5
2943	0,5
2944	0,3
2945	0,4
2946	1,1
2947	0,2
2948	0,2
2949	0,2
2950	0,2
2951	0,2
2952	0,2
2949/2952	0,4
2953	0,2
2954	0,2
2955	0,2
2956	0,5
2957	0,5
2954/2957	1,3
2958	0,7
2959	0,7
2960	0,7
2961	0,7
2962	0,7
2963	0,7
2964	7,0
2965	0,3
2966	0,2
2967	0,2
2968	0,2
2969	0,8
2970	0,5
2971	0,2
2972	0,7
2973	0,2
2974	0,5
2975	0,8
2976	1,1
2977	1,1
2978	1,1
2979	1,1
2980	1,1
2981	1,1
2976/2981	6,5
2983	0,8
2984	0,2
2985	0,2
AC [©]	17,0

année 1996	
N°	Prix
2986	0,8
2987	0,8
2988	0,4
2989	0,8
2990	1,3
2991	2,5
2991A	4,6
2993	0,4
2994	0,4
2995	1,0
2996	0,4
2997	0,5
2998	0,6
2999	0,9
3000	0,2
3000A	0,4
3001	0,9
3002	0,5
3003	0,4
3004	0,4
3005	0,2
3006	0,6
3007	0,2
3008	1,4
3009	5,0
3009a	6,0
3010	0,4
3011	0,4
3012	0,4
3013	0,4
3010/3013	1,4
3014	0,8
3015	0,9
3016	0,5
3017	0,5
3018	0,4
3019	0,4
3020	0,7
3021	0,6
3018/3021	2,0
3022	0,2
3023	0,9
3024	0,2
3025	1,3
3026	1,3
3027	1,3
3028	1,3
3029	1,3
3030	1,3
3025/3030	7,5
3032	0,6
3033	0,6
3034	0,2
3035	0,7
3036	0,4
3037	0,4
3038	0,4

3039	1,1
3040	0,2
3041	0,2
AC [©]	17,0
année 1997	
N°	Prix
3042	0,2
3043	0,2
3044	0,2
3045	0,2
3046	0,2
3047	0,2
3048	0,2
3049	0,6
3050	0,6
3051	0,9
3052	2,5
3052A	4,6
3054	0,4
3055	0,4
3056	0,9
3057	0,9
3054/3057	2,5
3058	0,2
3059	0,2
3060	0,7
3061	0,7
3062	0,7
3063	0,7
3064	0,7
3065	0,7
3065A	9,0
3066/3071	8,0
3072	0,2
3073	0,2
3074	0,4
3075	0,4
3076	0,4
3077	0,4
3078	0,6
3079	0,2
3080	0,2
3081	0,8
3082	0,5
3079/3082	1,8
3083	0,2
3084	1,0
3085	0,2
3086	0,2
3087	0,2
3088	0,2
3089	0,2
3090	0,2
3091	0,2
3092	0,2
3093	0,9
3094	0,6
3095	0,9

3096	0,2
3097	0,2
3098	0,2
3099	0,2
3086/3099	3,7
3100	1,2
3101	4,0
3101a	4,0
3102	0,2
3103	0,2
3104	0,9
3105	0,9
3106	0,2
3107	0,2
3108	0,2
3109	0,2
3110	0,9
3111	0,4
3112	0,4
3113	0,5
3114	0,7
3115	1,1
3116	1,1
3117	1,1
3118	1,1
3119	1,1
3120	1,1
3115/3120	6,7
3122	1,0
3123	0,4
3124	0,4
3125	0,4
3126	0,4
3127	0,2
3128	0,7
AC [©]	23,0

année 1998	
N°	Prix
3129	0,4
3130	0,4
3131	0,4
3132	0,4
3133	0,2
3134	0,4
3135	0,9
3136	3,0
3136A	4,6
3138	0,6
3139	0,2
3140	0,6
3141	0,2
3142	0,4
3143	0,4
3144	0,4
3145	0,5
3146	0,6
3147	0,9
3148	0,4

3149	0,7
3150	0,7
3151	0,7
3152	0,7
3153	0,7
3154	0,7
3155	0,7
3155A	9,0
3156/3161	8,0
3162	0,9
3163	0,7
3164	0,2
3165	0,5
3166	0,4
3167	0,7
3168	0,4
3169	0,2
3170	0,2
3171	0,7
3172	0,4
3173	0,4
3174	0,8
3175	0,6
3176	0,6
3177	0,6
3178	0,6
3179	0,6
3179A	4,5
3180	0,7
3181	0,6
3182	0,4
3183	0,5
3184	0,5
3185	0,7
3182/3185	1,8
3186	0,4
3187	1,4
3188	1,4
3189	1,4
3190	1,4
3191	1,4
3192	1,4
3187/3192	8,4
3194	0,2
3195	0,4
3196	0,4
3197	0,9
3198	0,4
3199	0,8
3200	0,6
3201	0,6
3202	0,6
3203	0,6
3204	0,6
3200/3204	2,8
3205	0,4
3206	0,4
3207	1,1
3208	0,4

3209	0,4
3210	0,4
AC [©]	25,0

année 1999

N°	Prix
3211	7,0
3212	0,4
3212A	8,0
3214	0,2
3215	0,4
3216	0,4
3217	0,6
3218	0,4
3219	0,4
3220	0,6
3221	0,6
3222	0,9
3223	0,4
3224	0,6
3225	0,4
3226	3,0
3226A	5,0
3228 (BF 22)	2,5
3229	0,4
3230	0,4
3231	0,4
3232	0,4
3233	0,4
3234/3236 (BF 23)	30,0
3237	0,4
3238	0,4
3239	0,2
3240	0,4
3241	0,4
3242	0,4
3243	0,4
3244	0,4
3245	0,4
3246	0,4
3247	0,9
3248/3250 (BF 24)	7,2
3251	0,8
3252	0,6
3253	0,4
3254	0,9
3255	0,4
3256	0,2
3257	0,6
3258	1,4
3259	0,4
3260	0,4
3261	0,4
3262	1,3
3263	1,3
3264	1,3
3265	1,3
3266	1,3
3267	1,3
3262/3267	8,0

3269	0,4
3270	0,4
3271	0,4
3272	0,4
3273	0,4
3274	0,4
3275	0,4
3276	0,4
3277	0,4
3278	0,4
3269/3278 (BF 25)	5,0
3279	0,4
3280	0,4
3281	0,5
3282	0,4
3283	0,4
3284	0,4
3285	0,4
3286	0,7
3283/3286	1,8
3287	0,7
3288	1,0
3289	1,0
3290	0,4
3291	0,5
3292	0,4
3293	0,4
AC [©]	47,0

année 2000

N°	Prix
3294	0,4
3295	0,4
3296	0,4
3297	1,0
3298	1,0
3299	0,2
3300	0,4
3301	1,3
3302	0,4
3303	0,4
3304	1,3
3304A	3,0
3306	0,6
3307	0,2
3308	0,2
3309	1,0
3310	0,2
3311	0,2
3312	0,4
3313	0,4
3314	0,4
3315	0,4
3316	0,4
3316A	5,0
3317	0,2
3318	0,2
3319	0,2
3320	0,2
3321	0,2
3322	0,4

3323	0,4
3324	0,4
3325	0,4
3326	0,4
3317/3326 (BF 30)	5,0
3327	0,4
3328	0,6
3329	0,2
3330	0,2
3331	0,4
3332	0,4
3333	0,4
3334	0,4
3335	0,7
3332/35	1,8
3336	0,2
3337	0,4
3338	0,4
3339	0,6
3340	0,4
3341	0,4
3340A	1,1
3342	0,6
3343	0,6
3344	0,6
3345	0,6
3346	0,6
3347	0,6
3349	0,7
3350	1,0
3351	0,4
3352	0,4
3353	0,4
3354	0,4
3355	0,4
3355A	2,5
3356	0,4
3357	0,2
3358	1,0
3359	0,4
3360	0,4
3361	0,8
3362	1,0
3363	0,2
3364	0,2
3365	0,4
3366	0,7
AC [©]	16,0

année 2001

N°	Prix
3367	0,4
3368	0,4
3369	1,0
3370	0,4
3371	1,5
3371A	3,0
3372	0,4
3373	0,4
3374	0,4
3375	0,4

3376	0,4
B3372	5,0
3377	0,4
3378	0,4
3379	0,4
3380	0,6
3381	0,4
3382	0,4
3383	0,4
3384	0,7
3381/3384	1,8
3385	1,0
3386	0,4
3387	0,4
3388	0,2
3389	0,7
3390	0,4
3391	0,6
3392	0,6
3393	0,6
3394	0,6
3395	0,6
3396	0,6
3391/3396	3
3397	0,4
3398	0,4
3399	0,4
3400	0,4
3401	0,4
3402	0,4
3403	0,7
3404	0,4
3405	0,4
3406	0,4
3407	0,4
3408	0,4
3409	0,4
3410	0,4
3411	0,4
3412	0,4
3413	0,4
3414	0,4
3405/3414 (BF 38)	5,0
3415	0,2
3416	0,7
3417	0,2
3418	1,0
3419	0,2
3420	0,7
3421	1,0
3422	0,4
3423	0,4
3424	0,4
3425	0,4
3426	0,4
B3422	2,8
3427	0,2
3428	0,2
3429	1,0
3430	0,3
3434	0,7

3435	0,4
3436	0,5
3437	0,4
3438	0,4
3439	0,4
3440	0,5
3441	0,5
3442	1,1
AC [©]	16,0

année 2002

N°	Prix
3443	0,2
3444	0,2
3445	0,2
3446	0,2
3447	0,2
3448	0,3
3449	0,4
3450	0,6
3451	0,9
3452	0,7
3453	0,9
3454	0,7
3455	0,7
3456	0,7
3457	0,7
3458	1,0
3459	0,4
3460	0,4
3461	0,8
3462	0,7
3463	0,4
3464	0,4
3465	0,7
3466	0,4
3467	0,4
3468	2,0
P3467a	3,0
3469	1,8
3470	0,4
3471	0,7
3472	0,4
3473	0,4
3474	0,4
3475	0,4
3471/3475	2,4
3476	0,4
3477	1,1
3478	0,4
3479	0,4
3480	0,4
3481	0,4
3482	1,1
3483	0,4
3484	0,4
3485	0,4
3486	0,4
3487	0,4
3488	0,7
3485/3488	1,8
3489	0,4

3490	0,4
3491	0,4
3492	0,4
3493	0,4
3494	0,4
3495	0,4
3496	0,4
3497	0,4
3498	0,4
3499	0,4
3500	0,4
3501	0,4
3502	0,4
3503	0,4
3504	0,4
3505	0,4
3500/3505	2,5
3506	0,4
3507	0,4
3508	0,2
3509	0,2
3510	0,2
3511	0,2
3512	0,2
3513	0,4
3514	0,4
3515	0,4
3516	0,4
3517	0,4
3508/3517 (BF 51)	5,0
3518	0,4
3519	0,4
3520	0,4
3521	0,4
3522	0,4
3523	0,4
B3513	5,0
3524	0,4
3525	0,4
3526	0,8
3527	1,0
3528	1,0
3529	1,0
3530	1,0
3527/3530 (BF 53)	5,0
3531	0,6
3532	0,4
3533	0,4
3534	0,4
3535	0,7
3535A	0,2
3535B	1,1
3536	0,4
3537	0,4
AC [©]	24,0

SUR DEMANDE :

TIMBRES À PARTIR
DE 2003

Années complètes
Avec oblitération

Année	Prix
1938	100,0
1939	49,0
1940	38,0
1941	40,0
1942	30,0
1943	65,0
1944	33,0
1945	15,0
1946	7,0
1947	8,5
1948	12,0
1949	45,0
1950	28,0

1951	35,0
1952	30,0
1953	40,0
1954	89,0
1955	64,0
1956	38,0
1957	23,0
1958	12,0
1959	11,0
1960	19,0
1961	15,0
1962	12,0
1963	7,0
1964	12,0
1965	5,0
1966	5,0

1967	5,0
1968	5,0
1969	5,0
1970	6,0
1971	6,0
1972	6,0
1973	6,0
1974	6,0
1975	7,0
1976	8,0
1977	8,0
1978	12,0
1979	8,0
1980	10,0
1981	15,0
1982	20,0

1983	12,0
1984	13,0
1985	13,0
1986	17,0
1987	13,0
1988	16,0
1989	19,0
1990	14,0
1991	16,0
1992	15,0
1993	22,0
1994	23,0
1995	17,0
1996	17,0
1997	23,0
1998	25,0

1999	47,0
2000	16,0
2001	16,0
2002	24,0

à noter

Services, Préoblitérés, Taxes, Bloc-Feuillets, CNEP, bandes, bandes-carnets, paires, triptyques, variétés ne sont pas inclus dans les années complètes.

Poste
aérienne

N°	Prix
1/2	285,0
3	PSD*
4	PSD*
5	2,3
6	1,2
7	3,5
8	1,5
9	3,0
10	3,8
11	4,6
12	1,2
13	13,5
8/13	27,5
14	235
15	225
16	0,3
17	0,2
18	0,7
19	1,0
16/19	2,0
20	29
21	1,9
22	2,3
23	0,9
24	0,3
25	0,5
26	6,5
27	3,5
24/27	10,8
28	3,5
29	14,5
30	0,2
31	0,3

32	10,0
33	10,0
30/33	20,0
34	2,5
35	1,9
36	2,3
37	13,5
35/37	17,7
38	0,2
39	0,2
40	0,5
41	1,3
38/41	2,0
42	0,2
43	0,3
44	0,3
45	0,4
46	0,2
47	0,3
48	0,4
49	0,3
50	0,4
51	0,3
52	0,6
53	0,3
54	0,3
55	0,3
56	0,5
57	0,4
58	0,4
59	1,0
60	3,0
61	1,0
62	1,5
63	0,5
64	3,5
65	3,0

66	4,0
67	5,0
68	2,0
69	3,0
70	3,0
71	3,0
72	3,0
73	3,0
74	2,5
75	3,0
76	3,0
77	4,0
78	3,6

Bloc-feuille

N°	Prix
1	750,0
2	675,0
3	200,0
3c	220,0
5	325,0
6	120,0
7	5,0
8	7,0
9	7,5
10	2,5
11	9,0
12	3,0
13	3,6
14	9,0
15	10,0
16	10,0
17	4,2
18	4,2
19	9,8
20	6,3
21	10,0

22	2,5
23	30,0
24	7,0
25	4,5
26	8,4
27	6,3
28	1,9
29	8,4
30	4,5
31	3,5
31A	8,4
32	8,4
33	4,2
34	1,8
35	8,4
36	3,5
37	8,4
38	4,2
39	8,4
40	3,5
41	4,9
42	9,1
43	3,5
44	7,0
45	10,5
46	2,1
47	8,4
48	3,5
49	8,4
50	8,4
51	4,5
52	8,4
53	4,2
54	3,5
55	1,8
56	3,5
57	8,4

58	3,5
59	10,5
60	7,0
61	8,4
62	10,0
63	4,5
64	5,0
66	4,0
67	14,4
68	9,0
69	4,0
70	9,0
71	25,0
72	8,0
73	12,0
75	4,0
76	4,8
77	8,0
78	5,0
80	4,2
81	4,0
82	9,6
83	4,8
84	10,0
85	8,0
86	11,2
88	5,0
89	9,6
90	2,0
91	4,8
92	0,0
93	4,4
94	9,6
95	10,0
96	4,0
97	8,8
98	6,4

99	35,0
100	4,4
101	4,0
102	8,0
103	4,8
104	4,0
105	8,0
106	0,9
107	4,0
108	8,4
109	10,0
110	7,0
111	5,0
112	4,0
113	6,0
114	5,0
115	4,0
116	3,0
117	6,0
118	8,0
119	4,0
120	35,0
121	6,5
122	6,6
123	3,0
124	4,5
125	11,0
126	5,0
127	5,0
128	5,0
129	5,0
130	25,0
131	6,0
132	20,0
133	6,0
134	6,1
135	19,0

ÉMISSION COMMUNE

Année	Description	Prix
1973	Allemagne (n° 603), France (n° 1739)	2,2
1983	Etats-Unis (n° 1494), France (n° 2285)	3,4
1984	Canada (n° 869), France (n° 2307)	2,1
	Idem P2307 - pochette de 2 blocs de 4	10,0
1985	Suisse (n° 1221), France (n° 2373)	5,3
1986	Thaïlande (n° 1131, 1132), France (n° 2393)	25,0
	Etats-Unis (n° 1672), France (n° 2421)	1,8
	Idem P2421 - pochette de 2 blocs de 4	9,0
	Finlande (n° 966), France (n° 2428)	3,0
	Idem P2428 - pochette de 2 blocs de 4	10,0
1988	Allemagne (n° 1183), France (n° 2501)	5,0
	Idem P2501 - pochette de 2 blocs de 4	12,0
	Danemark (n° 931), France (n° 2551)	7,0
	Idem P2551 - pochette de 2 blocs de 4	20,0
	Suisse (n° 1308), France (n° 2557)	9,0
1989	Etats-Unis (PA n° 114), France (n° T2576)	6,0
1990	Brésil (n° 1973), France (n° 2661)	10,0
1991	Allemagne (n° 1401), France (n° 2727)	3,7
	Idem P2727 - pochette de 2 blocs de 4	13,0
1992	Grèce (n° 1781), France (n° 2745)	5,5
	Idem P2745 - pochette de 2 blocs de 4	21,0
	Espagne (n° 2808), France (n° 2760)	2,9
	Idem P2760 - pochette de 2 blocs de 4	12,0
1994	Suède (n° C1794), France (BC n° 2872)	29,0
	Idem P2866 - pochette de 2 bandes-carnet	70,0
	Grande-Bretagne (n° 1758/1761), France (n° 2880/2883)	14,0
	Idem P2880 - pochette contenant un timbre de chaque	14,0
	Belgique (n° 2579), Suisse (n° 1463), France (n° 2911)	5,0
	Idem P2911 - pochette contenant une paire des timbres belge et suisse et un bloc de 4 du timbre français	14,0
1996	Irlande (n° 937), France (n° 2993)	4,5
	Italie (n° 2167), Monaco (n° 2038), France (n° 3003)	5,5
	Idem P3003 - pochette de 3 paires	15,0
1998	Allemagne (n° 1789), Luxembourg (n° 1375), France (n° 3112)	4,9
	Idem P3112 - pochette de 2 paires	12,0
	Belgique (n° 2755), France (n° 3145)	2,8
	Idem P3145 - pochette de 2 paires	14,0
	Chine (n° 3609/3610), France (n° 3174/3173)	5,3
	Idem P3173 - pochette de 4 paires	12,0
1999	Pologne (n° 3564), France (3287)	2,8
	Idem P3287 - pochette de 4 paires	12,0
2000	Nouvelle-Zélande (n° 1793, n° 1798), France (n° 3361, n° 3360)	8,0
	Idem P3360 - pochette de 4 paires	15,0
2001	Maroc (n° 1298/1299), France (n° 3442, n° 3441)	6,0
	Idem P3441 - pochette de 4 paires	15,0
2002	Australie (n° 2026/2027), France (n° 3476/3477)	8,0
	Idem P3476 - pochette de 4 paires	18,0
	Allemagne (n° 2086/2087), Argentine (n° 2299/2300), Brésil (n° 2758/2759), Italie (n° 2617/2618), Uruguay (n° 2010/2011), France (n° 3483/3484)	30,0
2003	Allemagne (n° 2139), France (n° 3542)	3,5
	Slovaquie (n° 390), France (n° 3554)	4,0
	Idem P3554 - pochette de 2 blocs de 4	12,0
	Inde (n° 1765/1766), France (n° 3629/3630)	8,0
	Idem P3629 - pochette de 4 paires	18,0
2004	Grande-Bretagne (n° 2546/2547), France (n° 3657/3658)	7,5
	Idem P3657 - pochette de 4 paires	18,0
	Italie (n° 2706), Nations Unies (n° 505), France (n° 3659)	5,0
	Belgique (BF n° 102), France (3669/3670)	7,5
	Idem P3669 - pochette contenant 1 bloc n° 102 et les timbres français	12,0
	Canada (n° 2086), France (n° 3678)	4,5
	Idem P3678 - pochette de 2 blocs de 4	18,0
2005	République Tchèque (n° 399), France (n° 3782)	5,0
	Idem P3782 - pochette de 2 blocs de 4	18,0

2005	Vatican (BF n° 28), France (BF n° 90)	12,0
	Idem P3838 - pochette de 2 feuillets	14,0
2006	Nations Unies (n° 554/555), France (n° 3923/3924)	8,5
	Idem P3923 - pochette de 4 paires	20,0
	Argentine (n° 2614/2615), France (n° 3932/3933)	9,0
	Idem P3932 - pochette de 4 paires	18,0
	Roumanie (BF n° 322), France (n° 3963/3964)	7,0
	Idem P3963 - pochette contenant 1 bloc n° 322 et 2 paire de timbres de France	18,0
2007	Arménie (n° 542/543), France (n° 4058/4059)	9,0
	Idem P4058 - pochette de 4 paires	20,0
	Groenland (n° 475/476), France (n° 4110/4111)	9,0
	Idem P4110 - pochette de 2 paires	20,0
2008	Canada (n° 2351), France (n° 4182)	4,5
	Idem P4182 - pochette de 2 blocs de 4	15,0
	Brésil (n° 3026/3027), France (n° 4255/4256)	8,0
	Idem P4255 - pochette de 2 paires de chaque diptyque	20,0
	Vietnam (n° 2311/2312), France (n° 4284/4285)	7,0
	Idem P4284 - pochette de 4 paires	18,0
	Israël (n° 1936/1937), France (n° 4299/4300)	6,0
	Idem P4299 - pochette de 4 paires	18,0
	Liban (n° 444), France (n° 4323)	6,7
	Idem P4323 - pochette de 2 blocs de 4	20,0
2009	Suisse (service n° 486), France (n° 4393)	5,0
	Idem P4393 - pochette de 2 blocs de 4	20,0
	Vénézuéla (n° 2789), France (n° 4408)	5,0
	Idem P4408 - pochette de 2 blocs de 4	20,0
2010	Monaco (n° 2743), France (n° 4456)	3,0
	Idem P4456 - pochette de 2 blocs de 4	15,0
	Belgique (n° 4066/4067), France (n° 4525/4526)	24,0
	Idem P4525 - pochette de 2 blocs	30,0
2012	Hong-Kong (n° 1581/1582/1583/1584), France (n° 4650/4651/4652/4653)	15,0
	Idem P4650 - pochette de 1 série de chaque	25,0
	Vatican (n° 1591), France (n° 4654)	5,0
	Idem P4654 - pochette de 2 paires	60,0
	Etats-Unis (n° 4501/4502), France (n° 4671/4672)	6,0
	Idem P4671 - pochette de 4 paires	20,0
	Andorre (n° 733), France (n° 4698)	3,5
	Idem P4698 - pochette de 2 blocs de 4	24,0
	Suède (n° 2886/2887), France (n° 4706/4708)	12,4
	Idem P4706 - pochette de 2 blocs	24,0
2013	Allemagne (n° 2796), France (n° 4711)	5,0
	Idem P4711 - pochette de 2 paires	18,0
	Vietnam (n° 2446/2447), France (n° 4798/4799)	7,0
	Idem P4798 - pochette de 2 paires	20,0
	Danemark (n° 1729/1730), France (n° 4817/4818)	11,0
	Idem P4817 - pochette de 2 paires	20,0
	Singapour (n° 1993/1996), France (n° 4824/4827)	16,0
	Idem P4824 - pochette de une série de chaque timbres	30,0
2014	Chine (n° 5103/5104), France (n° 4847/4848)	7,0
	Idem P4847 - pochette de 2 paires	20,0
	Comores (n° 2262), Madagascar (n° 1907), Maurice (n° 1185), Seychelles (n° 939), TAAF (n° 717), France (n° 4903)	25,0
	Idem P4903 - pochette de 6 timbres	35,0
2015	Inde (n° 2612/2613), France (n° 4945/4946)	10,0
	Idem P4945 - pochette de 2 paires	22,0
	Mexique (n° 2900/2901), France (n° 4970/4971)	11,0
	Idem P4970 - pochette de 2 paires	22,0
	République de Maurice (n° 1189), France (n° 4979)	4,0
	Idem P4979 - pochette de 4 timbres	16,0
2016	République de Corée (n° 2920/2021), France (n° 5064/5065)	6,0
	Idem P4979 - pochette de 2 timbres (France) et 1 paire (République de Corée)	14,0

Commencez ou complétez cette passionnante collection qui débute en 1956 avec des motifs imposés et dès 1974 avec des thèmes généraux. Rejoignez la très nombreuse communauté des collectionneurs EUROPA qui dans le monde entier partage la même passion et suit les changements et évolutions de l'histoire à travers les timbres.

Années complètes neuf**

Année	Pays	Nombre de valeurs	Prix
1956	6	13	365,0
1957	8	17	100,0
1958	8	18	20,0
1959	8	17	30,0
1960	20	36	125,0
1961	16	34	30,0
1962	18	42	75,0
1963	19	36	70,0
1964	19	36	65,0



1965	19	36	65,0
1966	19	37	35,0
1967	19	39	48,0
1968	18	35	50,0
1969	26	51	70,0



1970	19	41	59,0
1971	21	44	75,0
1972	21	45	140,0
1973	24	50	75,0
1974	23	49 + 1 bloc	110,0
1975	24	49 + 1 bloc	95,0
1976	27	58 + 1 bloc	100,0
1977	28	58 + 2 blocs	110,0
1978	30	65 + 2 blocs	105,0



1979	31	72 + 2 blocs	80,0
1980	32	67 + 2 blocs	55,0

Années complètes neuf**

Année	Pays	Nombre de valeurs	Prix
1981	35	69 + 4 blocs	70,0
1982	35	67 + 6 blocs	100,0
1983	35	69 + 5 blocs	155,0



1984	35	69 + 4 blocs	120,0
1985	35	74 + 4 blocs	150,0
1986	35	73 + 5 blocs	169,0
1987	35	78 + 4 blocs	160,0



1988	35	84 + 4 blocs	160,0
1989	35	83 + 5 blocs	160,0
1990	37	83 + 5 blocs	155,0
1991	41	87 + 5 blocs	180,0
1992	42	90 + 14 blocs	260,0



1993	46	98 + 9 blocs	165,0
1994	49	107 + 11 blocs	170,0
1995	49	96 + 2 blocs	120,0
1996	52	94 + 5 blocs	130,0
1997	54	97 + 5 blocs	130,0
1998	57	100 + 5 blocs	140,0
1999	57	102 + 6 blocs	145,0
2000	56	70 + 4 blocs	140,0



2001	57	94 + 5 blocs	199,0
2002	59	96 + 7 blocs	250,0
2003	58	97 + 5 blocs	225,0

Années complètes neuf**

Année	Pays	Nombre de valeurs	Prix
-------	------	-------------------	------



2004	58	97 + 7 blocs	289,0
2005	60	110 + 10 blocs	392,0



2006	58	102 + 10 blocs	311,0
2007	61	110 + 13 blocs	374,0
2008	64	115 + 11 blocs	440,0

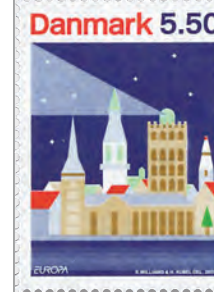

2009	62	111 + 15 blocs	475,0
2010	45	82 + 10 blocs	399,0
2011	61	100 + 16 blocs	420,0
2012	63	103 + 11 blocs	389,0
2013	61	109 + 17 blocs	369,0
2014	62	97 + 15 blocs	399,0
2015	63	103 + 17 blocs	480,0

Tous les timbres sont qualité neuf** gomme d'origine intacte et garantie. Les tarifs sont étudiés au mieux pour vous assurer qualité et disponibilité.

à noter

Le jeu complet EUROPA de 1956 à 2003 Neuf** :

3999 € au lieu de 5805€

Poste	
N°	Prix
4695/96	1,2
4697	0,6
4698/99	1,2
4700/03	3,1
4704/07	2,5
4707A/D	9,0
4708	0,6
4709/14	4,7
4715/17	1,9
4718/21	2,6
4722	0,6
4723/28	3,8
4729	0,6
4730/31	1,3
	
4732/33	1,3
4734/36	1,9
4737/40	2,5
4741/42	1,3
4743	0,6
4744/47	4,3
4748/51	8,3
4752	0,6
4753/56	2,5
4757/59	2,7
4760/63	2,5
4764/67	2,5
4768/69	1,3
4770/75	4,4
4776/79	2,5
4780	0,6
4781/82	1,4
4783	0,6
4784/87	2,5
4787A/D	9,0
4788/92	3,2
4793/94	1,3
4795/4800	3,6
4801/04	2,5
4805/07	1,9
4808	0,6
4809	0,6
4810/11	2,1
4812/15	3,4
4816/18	1,9
4819/21	1,9
4822/25	3,2
4826	0,8
4827/32	4,4

4833/38	4,8
4839	0,6
4840/41	1,6
4842/45	3,2
4846/49	4,8
4850/51	1,4
4852/55	2,8
4856/57	1,4
4858/67	8,0
4868/73	5,2
4874/75	1,4
4876/79	2,8
4880/82	1,9
4883/86	2,8
4887/88	1,4
4889	0,8
4890/91	1,4
4892	0,7
4893/4894	1,5
4895	0,7
4896/4897	1,5
4898	0,7
4899/4902	2,5
4903/4906	2,5
4907/4908	1,2
4909	0,7
4910	0,7
4911/4912	1,5
4913/4916	2,5
4917/4919	2,0
4920/4925	4,5
4926	0,7
4927/4928	2,5
4929/4932	2,5
4933/4937	3,5
4938/4941	2,5
4942/4945	2,5
4946	1,0
4947/4950	2,5
4951/4956	5,2
4957/4959	2,1
4960/4961	1,5
4962	0,9
4963/4964	1,5
4965/4968	2,5
4969/4971	2,3
4972/4973	1,5
4974	0,8
4975/4976	1,5
4977/4980	2,5
4981/4982	2,4
4983	0,7
4984	1,0
4985/87	4,5
4988/91	3,7
4992	1,0
4993	1,0



4994/5005	11,7
5006	1,0
5007	1,0
5008	8,0
5009/11	3,0
5012/17	7,2
5018	1,0
5019/26	8,0
5028	1,0
5029/33	4,7
5034/39	5,7
5040/43	4,0
5044/46	3,0
5047/52	7,2
5053	1,0
5054/57	4,0
5058/59	2,0
5060	0,7
5061	1,0
5062	2,1
5063	2,5
5064	1,0
5065	1,0
5066/67	2,0
5068/71	3,7
5072/75	4,0
5076/79	4,0
5080/81	2,0
5082/85	3,7
5086	1,0
5087/88	2,0
5089/90	2,0
5091	1,0
5092/93	2,0
5094/97	3,9



5098	1,0
5099	1,0
5100/5101	2,7
5102	1,2
5103/04	2,2
5105/08	5,4
5109/11	3,9
5112/13	2,2
5114/17	5,1

5118/19	2,2
5120	1,1
5121	1,1
5122/25	3,6
5126	1,2
5127/32	4,7
5133	1,2
5134/37	5,1
5138/40	3,2
5141/44	5,4
5145	1,2
5146/49	4,2
5150/51	2,4
5152/53	2,7
5154/62	13,1
5163	1,2
5164/65	2,2
5166/69	4,4
5170/73	5,4
5174/76	5,4
5177	1,0
5178/83	5,9
5183A	1,0
5184	1,0
5185/86	1,9
5186A	1,0
5187/88	2,2
5189/94	7,2
5194A	3,0
5195	1,0
5196	1,0
5197/5198	1,8
5199/5204	5,8
5205/5207	3,1
5208/5213	5,8
5214/5216	3,1
5217/5220	4,3
5221	0,9
5222/5224	4,1
5225/5228	4,0
5229	1,0
5230	1,0
5231	1,0
5231A	1,0
5232/5234	3,1
5235	1,0
5236/5238	2,6
5239	1,0
5240/5243	3,5
5244	1,0
5245/5246	1,9
5247	1,0
5248	1,0
5249/5257	10,6
5258/5260	2,9
5261/5273	11,8

5274	1,0
5275	1,0
5276	0,8
5277/5278	1,8
5279/5280	1,8
5281/5283	2,3
5284	0,8
5284A	0,8
5285/5288	3,5
5289/5292	3,1
5293	0,8
5294/5296	2,6

Bloc-feuille	
N°	Prix
157A	10,0
158	3,8
159	4,4
160	4,1
161	5,6
162	12,0
163	3,6
164	4,0
165	3,8
166	4,1
167	4,1
168	4,1
169	4,1
173	3,7
174	3,2
175	3,7
176	3,7
177	5,9
178	6,0
179	6,0
180	5,4
181	3,5
182	3,5
184	5,9

185	5,9
186	5,9
187	5,9
188	6,5
190	4,7
191	4,7
192	5,2
193	4,7
194	4,7
195	7,3

Carnet	
N°	Prix
C4697	8,5
C4730	7,6
C4748	5,6
C4783	8,0
C4827	11,0
C4868	7,6
C4984	10,1
C5029	5,4
C5102	12
C5127	6,3
C5195	12,0

Feuille Spécial	
N°	Prix
4697	35,0
4700	35,0
4707A/D	20,0
4715	35,0
4722	35,0
4723	35,0
4734	35,0
4737	35,0
4764	35,0
4770	35,0
4787A/D	20,0

Années Complètes	
N°	Prix
2010	104,0
2011	132,0
2012	110,0
2013	135,0
2014	126,0
2015	132,0

À noter

LA POSTE NATIONALE CHINOISE NOUS A CHOISI POUR DIFFUSER SES NOUVEAUTÉS EN FRANCE.

Retrouvez votre bon de commande pour l'année complète de Chine 2015, ainsi que l'abonnement à l'année 2016 ci-contre ...

S'ABONNER C'EST LA GARANTIE D'AVOIR TOUTES LES ÉMISSIONS AUX MEILLEURS PRIX.

À retourner aux Éditions YVERT & TELLIER, 2 rue de l'Étoile CS 79013 80 094 - AMIENS - CEDEX 3
Tél. : 03 22 71 01 13 - Fax. : 03 22 71 71 89 - timbres@yvert.com

VOS COORDONNÉES :

N° client :

Nom

Prénom

Adresse

CP Ville

Pays

E-mail@.....

YVERT & TELLIER RC B AMIENS 551 721 343 Loi Informatiques & Libertés: Les informations qui vous sont demandées sont nécessaires au traitement de votre commande et pourront être communiquées à des tiers. Conformément à la Loi Informatique & Libertés du 06/01/78 (art.27), vous disposez d'un droit d'accès et de rectification des données vous concernant. Vous pouvez aussi vous opposer à ce qu'elles soient communiquées à des tiers en nous écrivant. IMPORTANT: À mesure que paraissent de nouvelles éditions, nous fournissons le dernier ouvrage publié au nouveau prix. S.A.S. au capital de 504 000 Euros. SIRET 551 721 343 B - RC AMIENS - CCP Paris 5 303 64 N.

RÈGLEMENT :

 Chèque bancaire CCP (à l'ordre d'Yvert & Tellier)

N° □□□□□□□□

 Carte bancaire
(16 chiffres + signature obligatoire)

N° □□□□ □□□□ □□□□□□

Cryptogramme : □□□ Expire fin : □□/□□

* Date et signature :

Le :

* obligatoires

Oui, je m'abonne pour 1 an à l'année 2016 de Chine :

Comprenant les **timbres, blocs et carnets, que je recevrai au fur et à mesure de leurs parutions.**

* Paiement à la livraison, envoi semestriel par courrier recommandé à la charge du client et 15 € de caution.

Des émissions spéciales pourront vous être proposées en dehors de l'abonnement. **Prix de l'abonnement:**

La souscription de l'abonnement est effective pour l'année en cours, le renouvellement s'effectue par tacite reconduction. Le prix de l'abonnement n'est pas connu au moment de la souscription car il dépend du nombre d'éditions effectives au cours de l'année.

Oui, j'achète l'année complète de Chine 2015 :

Montant de votre commande: 132 €

* Frais de port et d'emballage

France métropolitaine 7 €

*Étranger et Dom-Tom sur devis minimum 7 €

Soit pour un **montant total de :** €



Album de France

1849 - 2015 ▲

ALBUMS ACCOMPAGNÉS DES
PAGES PRÉIMPRIMÉES DE FRANCE*
**AVEC Pochettes
INDIVIDUELLES**

Les pages d'albums SC France avec pochettes vous séduiront par leur esthétique, la qualité de leur finition, leur sûreté et leur simplicité d'utilisation. Elles s'imposent comme étant la meilleure façon connue à ce jour de présenter une collection. 2 reliures proposées :

2 albums au choix : SUPRA et SUPRAMax

Choisissez le vôtre.

FRANCE SC 1849 - 2015
accompagnée de 6 albums SUPRAMax

1450 € au lieu de 1821 €
Réf. 13423

FRANCE SC 1849 - 2015
accompagnée de 12 albums SUPRA

1690 € au lieu de 2115 €
Réf. 91296

Code couleur : 3 havane / 4 noir / 5 vert / 6 rouge

* Hors autoadhésifs, Blocs CNEP avant 1992, Carnets Croix-Rouge, Blocs Souvenirs et Timbres personnalisés.

Offre exclusive
YVERT & TELLIER

Trésors de la Philatélie



ÉMISSIONS 2016 - 3^e volet

Pack TRÉSORS DE LA PHILATÉLIE 2014 - 2016

ALBUM SUPRA ACCOMPAGNÉ DES PAGES PRÉIMPRIMÉES
«TRÉSORS DE LA PHILATÉLIE» 2014 À 2016

AVEC Pochettes INDIVIDUELLES.

Série limitée - Coloris unique : vert - Vendu sans les blocs

139€

au lieu de 162,70€

Réf. 93289

OFFRE
SPÉCIALE

Pages d'album «Trésors de la Philatélie» 2016

10 pages d'album pré-imprimées
«Trésors de la philatélie - 2016»
avec pochettes - 22 perforations -
Compatible avec la gamme SUPRA

NOUVEAU



EN CADEAU :
LA PAGE POUR
LE FEUILLET
«Vue aérienne de
Paris»

34€90

Réf. 720103

Pages d'album «Trésors de la Philatélie» 2015

10 pages d'album pré-imprimées «Trésors de la
philatélie - 2015» avec pochettes - 22 perforations
- Compatible avec la gamme SUPRA

34€90

Réf. 720102



Pages d'album «Trésors de la Philatélie» 2014

10 pages d'album pré-imprimées «Trésors de la
philatélie - 2014» avec pochettes - 22 perforations
- Compatible avec la gamme SUPRA

34€90

Réf. 720101



Album «Trésors de la Philatélie»

Sur le modèle de l'album SUPRA, Yvert et Tellier a créé l'album Supra «Trésors de la Philatélie». Cet album est le complément idéal pour ranger les pages d'album dédiées à cette collection d'exception.

Reliure avec étui / Mécanisme d'ouverture simultanée des 22 anneaux
Marquage argenté «Trésors de la Philatélie»

Couverture ouatinée de couleur verte, imitation cuir

58€

Réf. 13285



Prix indiqués valables jusqu'au 31/12/2016, sauf erreur ou omission. Disponibles aussi sur YVERT.COM (rubrique «Trésors de la Philatélie»), par téléphone au 03 22 71 71 71 ou dans nos boutiques (liste disponible sur YVERT.COM)r

Une collection d'exception dans un
coffret unique signé Yvert & Tellier



Devenez membre du



Louis Yvert

Tous vos achats seront récompensés ! Sur chacun d'eux, vous cumulez des points. Les points obtenus se transformeront en bons d'achats. Votre fidélité est ainsi récompensée !

Pour tout renseignement complémentaire : YVERT.COM ou 03 22 71 71 71

Bulletin d'adhésion au Club Louis Yvert

Adhésion Club Louis Yvert - 1 AN - **50 points offerts** (Réf. 4007)

9,90€

Adhésion Club Louis Yvert - 2 ANS - **100 points offerts** (4008)

14,90€

Pour profiter de tous les avantages du Club Louis Yvert envoyé par mail ou SMS, j'indique mon adresse mail, mon n° de téléphone portable et ma date anniversaire.

E-MAIL : @

Tél. portable : Anniversaire : J J / M M / A A |

Mes coordonnées

N° Client : Membre du Club Louis Yvert Oui Non

M. Mme NOM

PRÉNOM

ADRESSE

VILLE

CODE POSTAL

AUTRE ADRESSE : Pour la livraison Ma nouvelle adresse

ADRESSE

VILLE

CODE POSTAL

E-MAIL : @

Je souhaite être informé des dernières nouveautés Yvert & Tellier par courrier électronique.

BON DE COMMANDE TIMBRES - Tél : 03 22 71 71 85

Pour les timbres, préciser impérativement la qualité désirée (sans charnière, avec charnière, oblitéré)

Désignation	N° du Timbre	Qté	Prix unit.	Montant
Afin de gérer au mieux votre commande, merci de classer vos n° de timbres dans l'ordre croissant				
Exemple : France - Poste aérienne (sans charnière)	6	1	22€50	22€50

En vue de la préparation de votre commande, merci d'indiquer le pays, la catégorie, le n° du timbre et la qualité souhaitée selon l'exemple ci-dessus :

Désignation	N° du Timbre	Qté	Prix unit.	Montant

RÈGLEMENT (à joindre à votre commande)

Chèque bancaire C.C.P (à l'ordre de Yvert & Tellier) N° [][][][][][][][][]

Carte bancaire (16 numéros + signature obligatoire) Signature : []

MASTERCARD VISA

N° []

Expire fin : [][][][] Clé (les 3 derniers chiffres au dos de votre carte bancaire) [][][]

► MONTANT DE VOTRE COMMANDE [] , [] €

► FRAIS DE PORT ET D'EMBALLAGE [] + 7 €
Etranger et DOM-TOM sur devis minimum 7,00€

► MONTANT TOTAL À PAYER [] , [] €

YVERT & TELLIER RC B AMIENS 551 721 343 Loi Informatiques & Libertés : Les informations qui vous sont demandées sont nécessaires au traitement de votre commande et pourront être communiquées à des tiers. Conformément à la Loi Informatique & Libertés du 06/01/78 (art.27), vous disposez d'un droit d'accès et de rectification des données vous concernant. Vous pouvez aussi vous opposer à ce qu'elles soient communiquées à des tiers en nous écrivant. S.A.S. au capital de 504 000 Euros. SIRET 551 721 343 B - RC AMIENS - CCP Paris 5 303 64 N. Prix indiqués valables jusqu'au 31/08/2017 sauf erreurs ou omissions. Photos non contractuelles - Tarifs réajustables en cours d'année sans préavis.

Phila'plus mobile

Votre collection au doigt et à l'œil

1^{re} application de gestion philatélique mobile



Retrouvez toute la puissance du logiciel de gestion de collection de timbre Phila'plus dans :

Phila'plus mobile

La mobilité alliée à la simplicité de la tablette font de cette application un atout redoutable pour tout collectionneur nomade.

**Phila'plus
France 2017**



Flashez ce code ou rendez-vous sur Apple store pour télécharger l'application





Amiens 80000

26 rue au Lin

Tél : 03 22 92 33 32 - amiens@yvert.com

Du mardi au vendredi: 10h à 12h30 et 14h à 18h30,
Samedi: 9h30 à 12h30 et 13h30 à 17h30



Paris 75009

23 rue Drouot

Tél : 01 40 82 74 74 - paris@yvert.com

Du mardi au samedi: 10h à 12h30 et 13h30 à 18h



Lille 59000

54 rue du Molinel

Tél : 03 20 44 22 22 - lille@yvert.com

Du mardi au vendredi: 10h à 12h30 et 14h à 18h30,
Samedi: 9h30 à 12h30 et 13h30 à 17h30



Lyon 69002

50 rue de la Charité

Tél : 04 78 42 22 22 - lyon@yvert.com

Du mardi au vendredi: 9h30 à 12h15 et 14h à 18h30,
Samedi: 10h à 12h et 14h à 18h

et sur :

www.yvert.com

Trouver nos ESPACES



Référence mondiale reconnue depuis 1896 dans le milieu de la philatélie, Yvert & Tellier est aussi le spécialiste du matériel de collection.

Nous mettons ainsi notre expertise et notre professionnalisme à votre service pour répondre à toutes vos sollicitations.

" Plus d'un siècle d'expertise "

Yvert & Tellier, négociant en timbres depuis 1896

